

Aterro (At)	Corte (Ct)	Distância	Cotas do Terreno	Estaca
Ct 30 cm		0,00	689.967	0
Ct 40 cm		10,00	689.797	1
At 15 cm		20,00	688.979	2
At 20 cm		30,00	688.330	3
At 20 cm		30,05	688.326	3+0,053

PERFIL LONGITUDINAL

ESC. H: 1:500
ESC. V.: 1:250

Aterro (At)	Corte (Ct)	Distância	Cotas do Terreno	Estaca
Ct 30 cm		0,00	688.737	0
Ct 11 cm		10,00	687.966	1
Ct 17 cm		20,00	687.578	2
Ct 47 cm		30,00	687.397	3
--		40,00	686.823	4
At 20 cm		50,00	686.392	5
--		60,00	686.167	6
At 6 cm		70,00	685.799	7
At 11 cm		80,00	685.475	8
At 19 cm		90,00	685.384	9
Ct 28 cm		100,00	685.613	10
Ct 80 cm		110,00	685.577	11
At 7 cm		120,00	684.034	12
At 31 cm		130,00	682.394	13
--		140,00	681.022	14
Ct 21 cm		150,00	679.628	15
Ct 21 cm		160,00	678.108	16
Ct 18 cm		170,00	676.580	17
At 9 cm		180,00	674.925	18
At 33 cm		190,00	673.269	19
At 50 cm		200,00	671.614	20

PERFIL LONGITUDINAL

ESC. H: 1:500
ESC. V.: 1:250

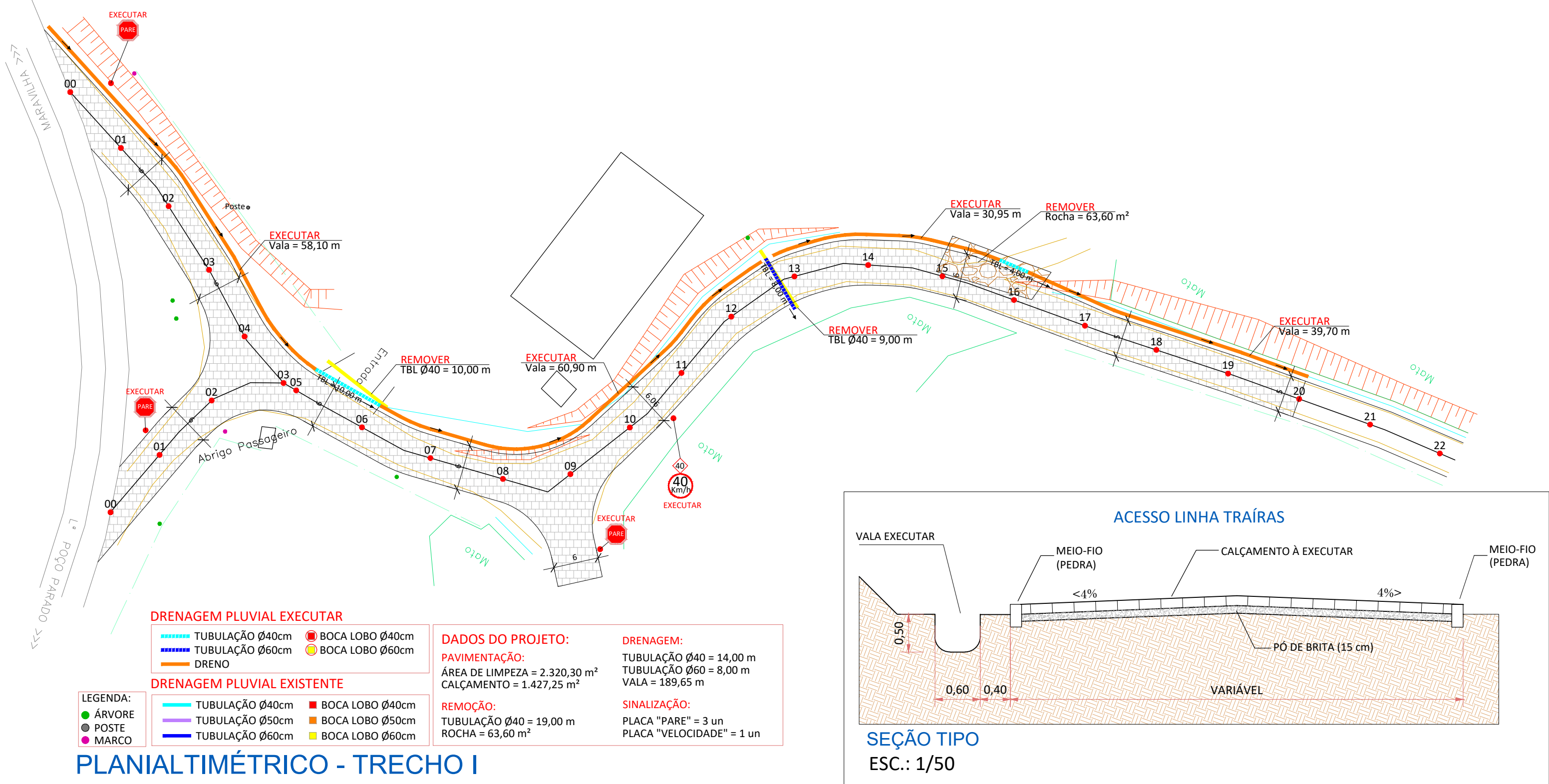

DRENAGEM PLUVIAL EXECUTAR	DRENAGEM PLUVIAL EXISTENTE
<ul style="list-style-type: none">TUBULAÇÃO Ø40cmTUBULAÇÃO Ø60cmDRENO	<ul style="list-style-type: none">TUBULAÇÃO Ø40cmTUBULAÇÃO Ø50cmTUBULAÇÃO Ø60cm
DADOS DO PROJETO:	REMOÇÃO:
<ul style="list-style-type: none">ÁREA DE LIMPEZA = 2.320,30 m²CALÇAMENTO = 1.427,25 m²	<ul style="list-style-type: none">TUBULAÇÃO Ø40 = 19,00 mROCHA = 63,60 m²
DRENAGEM:	SINALIZAÇÃO:
<ul style="list-style-type: none">TUBULAÇÃO Ø40 = 14,00 mTUBULAÇÃO Ø60 = 8,00 mVALA = 189,65 m	<ul style="list-style-type: none">PLACA "PARE" = 3 unPLACA "VELOCIDADE" = 1 un

PLANIALTIMÉTRICO - TRECHO I

ESC.: 1:500

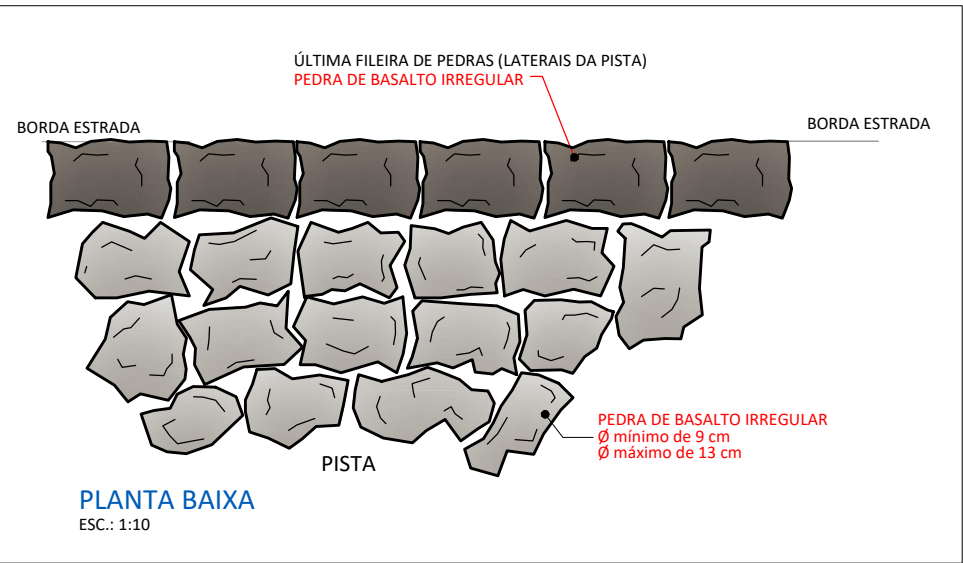

PLANTA BAIXA

ESC.: 1:10

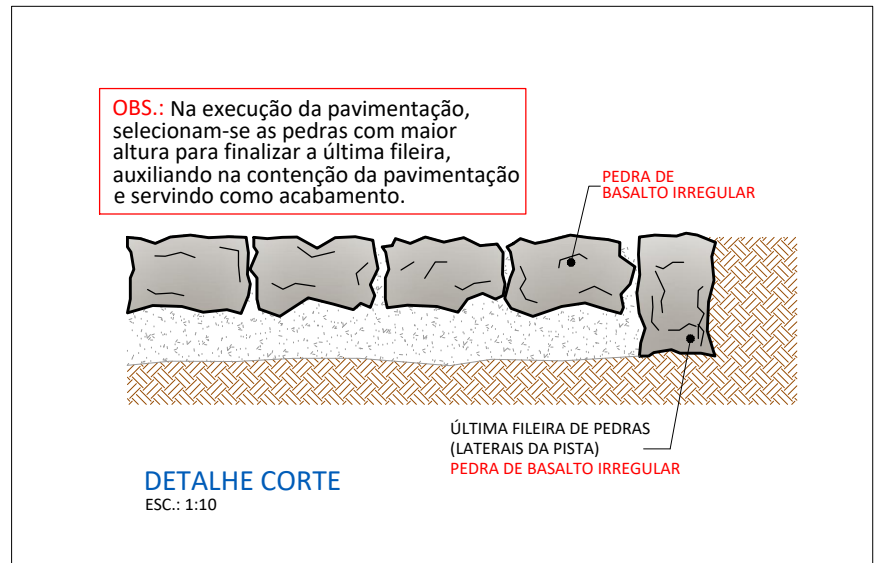

DETALHE CORTE

ESC.: 1:10



ASSOCIAÇÃO DOS MUNICÍPIOS DO ENTRE RIOS - SC

BOM JESUS DO OESTE-CAIBI-CAMPO ERE-CUNHA-PORÁ-CUNHATAI-FLORES DO SERTÃO
IRACEMINHA-MARAVILHA-MODELO-PALMITOS-QUEZEA-ROSELÂNDIA-SALTINHO
SANTA TEREZINHA DO PROGRESSO-SÃO MIGUEL DA BOA VISTA-SAUDADES-TIGRINHOS

ENDEREÇO:
Av. Euclides da Cunha, 160 - Cx. P. 47 - Centro
89.874-000 - MARAVILHA - Santa Catarina
Fone/Fax: (0**49)3664-0282 e-mail:engenharia@amerios.org.br
CNPJ 00.961.206/0001-88

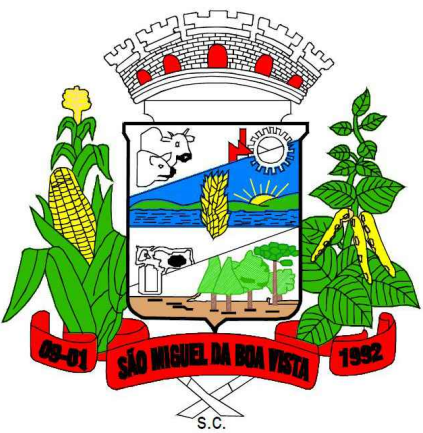

MUNICÍPIO DE SÃO MIGUEL DA BOA VISTA - SC

PROJETO DE CALÇAMENTO
ACESSO LINHA TRAÍRAS - TRECHO I
ETAPA I

RESPONSÁVEL TÉCNICO: ENGENHEIRA CIVIL CREA/SC: 090.319-0 REG. NACIONAL: 250654897-1	ASS. RESP. TÉCNICO: CARLINE JOICE HACKENHAAR
ESPECIFICAÇÕES: PLANIALTIMÉTRICO, PERFIL LONGITUDINAL E SEÇÃO TIPO.	TOPÓGRAFO: MATEUS TURATTI ENGENHEIRO FLORESTA CREA/SC: 111.227-6 Geomensor Inscr. PAB Escritura Topográfica
PROPRIETÁRIO: MUNICÍPIO DE SÃO MIGUEL DA BOA VISTA - SC	ASS. PREFEITO:
LOCAL: PERÍMETRO URBANO	MUNICÍPIO DE SÃO MIGUEL DA BOA VISTA CNPJ: 80.912.124/0001-82
DESENHO: NAIARA BROCCO	Nº DESENHO: D3/2024/SMBV/JANEIRO/ESTRADA LINHA TRAÍRAS
DATA: JANEIRO/2024	ESCALA: INDICADA

01