

Aterro (At) / Corte (Ct)	Cotas do Terreno	Estaca
Ct 22 cm	447.114	132
Ct 29 cm	448.009	133
Ct 36 cm	448.903	134
Ct 34 cm	449.748	135
Ct 7 cm	450.475	136
Ct 26 cm	451.217	137
Ct 24 cm	451.433	138
--	451.445	139
At 17 cm	451.457	140
At 12 cm	451.595	141
--	451.796	142
At 17 cm	451.996	143
At 33 cm	452.211	144
At 18 cm	452.578	145
At 5 cm	452.949	146
At 8 cm	453.387	147
Ct 7 cm	453.924	148
Ct 13 cm	454.409	149
Ct 11 cm	454.717	150
Ct 22 cm	455.023	151
Ct 27 cm	454.949	152
Ct 16 cm	454.721	153
Ct 45 cm	454.452	154
Ct 29 cm	453.628	155

PERFIL LONGITUDINAL
 ESC. H: 1:500
 ESC. V.: 1:250

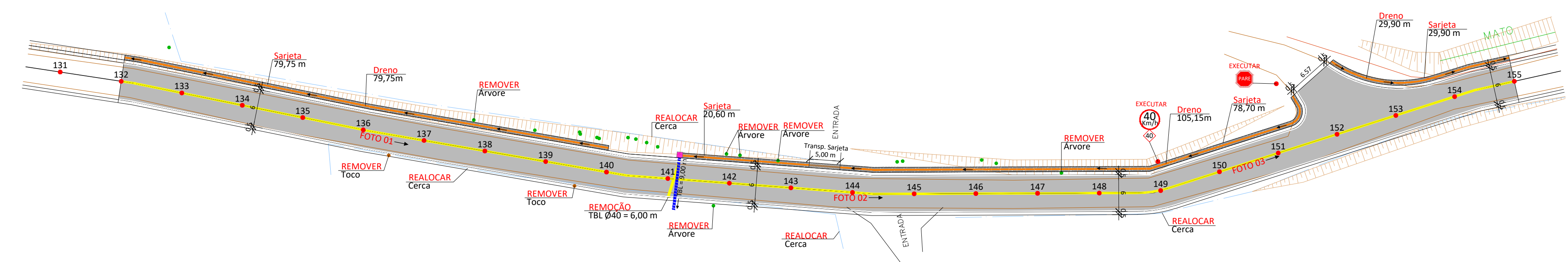

DADOS DO PROJETO:
PAVIMENTAÇÃO:
 CAMADA ÚNICA = 1.460,00 m²
 BASE = 1.690,30 m²

REMOÇÃO:
 TUBULAÇÃO Ø40 = 6,00 m
 ÁRVORE = 8 un

PINTURA DE SINALIZAÇÃO:
 FAIXA CENTRAL AMARELA = 230,20 x (2) = 460,40 m
 FAIXA LATERAL BRANCA = 461,65 m

DRENAGEM:
 CAIXA COLETORA DE SARIETA = 1 un
 SARIETA = 208,95 m
 DRENO = 214,90 m
 TUBULAÇÃO Ø60 = 9,00 m
 TRANSPOSIÇÃO DE SARIETA = 5,00 m

SINALIZAÇÃO:
 PLACA "PARE" = 1 un
 PLACA "VELOCIDADE" = 1 un



- LEGENDA:**
- ÁRVORE
 - POSTE
 - PLACAS
 - LIXEIRA
 - MARCO
 - REGISTRO
 - TOCO
- DRENAGEM PLUVIAL EXECUTAR**
- TUBULAÇÃO Ø60cm
 - DRENO
 - BOCA LOBO Ø60cm
 - CAIXA COLETORA DE SARIETA
- DRENAGEM PLUVIAL EXISTENTE**
- TUBULAÇÃO Ø40cm
 - BOCA LOBO Ø40cm

PLANIALTIMÉTRICO
ACESSO L. CADEADO - TRECHO VIII
 ESC.: 1:500

AMERIOS

ASSOCIAÇÃO DOS MUNICÍPIOS DO ENTRE RIOS - SC
 BOM JESUS DO OESTE-CABI-CAMPO ERÉ-CUNHA PORÁ-CUNHATÁ-FLOR DO SERTÃO
 BRACERMINHA-MARAVILHA-MODULO-PALMOTOS-RIQUEZA-ROMELÂNDIA-SALTINHO
 SANTA TEREZINHA DO PROGRESSO-SÃO MIGUEL DA BOA VISTA-SAUDADES-TIGRINHOS

ENDERECO:
 Av. Euclides da Cunha, 160 - Cx. P. 47 - Centro
 89.874-000 - MARAVILHA - Santa Catarina
 Fone/Fax: (0**49)3664-0282 e-mail:engenharia@amerios.org.br
 CNPJ 00.961.206/0001-88

MUNICÍPIO DE SÃO MIGUEL DA BOA VISTA - SC

MUNICÍPIO DE SÃO MIGUEL DA BOA VISTA - SC
DA BOA VISTA - SC

OBRA:
PROJETO DE PAVIMENTAÇÃO
ACESSO L. CADEADO - TRECHO VIII

RESPONSÁVEL TÉCNICO:
 ENGENHEIRA CIVIL
 CREA/SC: 090.319-0
 REG. NACIONAL: 250654897-1

CARLINE JOICE HACKENHAAR

ASS. RESP. TÉCNICO:

ESPECIFICAÇÃO:
 PLANIALTIMÉTRICO, PERFIL LONGITUDINAL
 E SEÇÃO TIPO.

RESPONSÁVEL:
 MATEUS TURATTI
 ENGENHEIRO FLORESTAL
 CREA/SC: 111.227-5 - Geomensor Insc. PROJ.
 GeoTerra Topografia

PROPRIETÁRIO:
 MUNICÍPIO DE SÃO MIGUEL DA BOA VISTA - SC

ASS. PREFEITO:

FOLHA:
07

LOCAL:
 PERÍMETRO RURAL

MUNICÍPIO DE SÃO MIGUEL DA BOA VISTA
 CNPJ: 80.912.124/0001-52

DESENHO:
 NAIARA BROCCO

Nº DESENHO:
 03/2023/SMBV/NOVEMBRO/PAV. ACESSO L. CADEADO E SÃO JUDAS T.

DATA:
 MARÇO/2023

ESCALA:
 INDICADA