ESTACA 05 - FAIXA ELEVADA

COORDENADAS GEOGRÁFICAS
LAT.: 26°41'39.25"S
LONG.: 53°15'20.14"O
COORDENADAS UTM
LONG.: 275574.00 m E
LAT.: 7045445.00 m S

ESTACA 37 - LOMBADA

COORDENADAS GEOGRÁFICAS
LAT.: 26°41'48.82"S
LONG.: 53°15'21.19"O
COORDENADAS UTM
LONG.: 275550.00 m E
LAT.: 7045150.00 m S

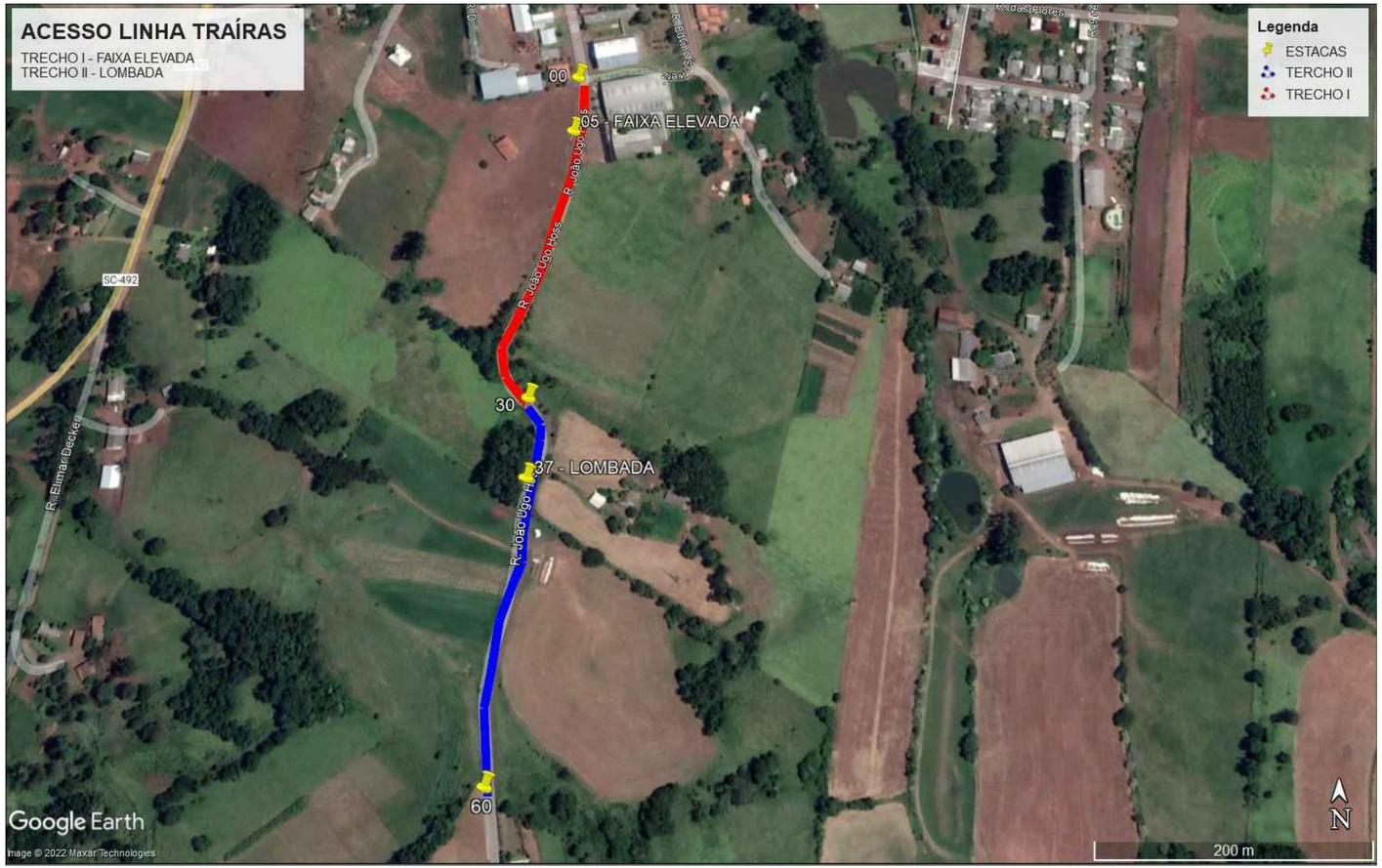

AMERIOS

ASSOCIAÇÃO DOS MUNICÍPIOS DO ENTRE RIOS - SC
BOM JESUS DO OESTE-CAIBI-CAMPO ERÊ-CUNHA PORÃ-CUNHATAÍ-FLOR DO SERTÃO
IRACEMINHA-MARAVILHA-MODELO-PALMITOS-RIQUEZA-ROMELÂNDIA-SALTINHO
SANTA TEREZINHA DO PROGRESSO-SÃO MIGUEL DA BOA VISTA-SAUDADES-TIGRINHOS

ENDEREÇO:
Av. Euclides da Cunha, 160 - Cx. P. 47 - Centro
89.874-000 - MARAVILHA - Santa Catarina
Fone/Fax: (0**49)3664-0282 e-mail:engenharia@amerios.org.br
CNPJ 00.961.206/0001-88

MUNICÍPIO DE SÃO MIGUEL DA BOA VISTA - SC

OBRA:

PROJETO DE PAVIMENTAÇÃO
ACESSO LINHA TRAÍRAS
FAIXA DE TRAVESSIA ELEVADA E LOMBADA

RESPONSÁVEL TÉCNICO:
ENGENHEIRA CIVIL
CREA/SC: 090.319-0
REG. NACIONAL: 250654897-1
CARLINE JOICE HACKENHAAR

ASS. RESP. TÉCNICO:
CARLINE JOICE HACKENHAAR:03734136962
Assinado digitalmente por CARLINE JOICE HACKENHAAR:03734136962
Data: 2023-12-11 09:55:47

ESPECIFICAÇÕES:
IMAGEM DE LOCALIZAÇÃO E COORDENADAS GERADAS PELO GOOGLE EARTH PRO

TOPÓGRAFO:
MATEUS TURATTI
ENGENHEIRO FLORESTAL
CREA/SC: 111.227-5 Geomensor Incra FXQ
GeoTerra Topografia

PROPRIETÁRIO:
MUNICÍPIO DE SÃO MIGUEL DA BOA VISTA - SC

ASS. PREFEITO:
MUNICÍPIO DE SÃO MIGUEL DA BOA VISTA
CNPJ: 80.912.124/0001-82

LOCAL:
PERÍMETRO URBANO

FOLHA:
00

DESENHO:
NAIARA BROCCO

Nº DESENHO:
D3/2022/SMBV/JULHO/ASF. ACESSO TRAIRAS - CADEADO

DATA:
JULHO/2022

ESCALA:
INDICADA