

Resumo de materiais

RESUMO DE AÇO SAPATAS		
AÇO	BITOLA (mm)	PESO (kg)
50	10	88
Peso Total		88 kg

S11; S12; S13
(ESCALA 1:25)

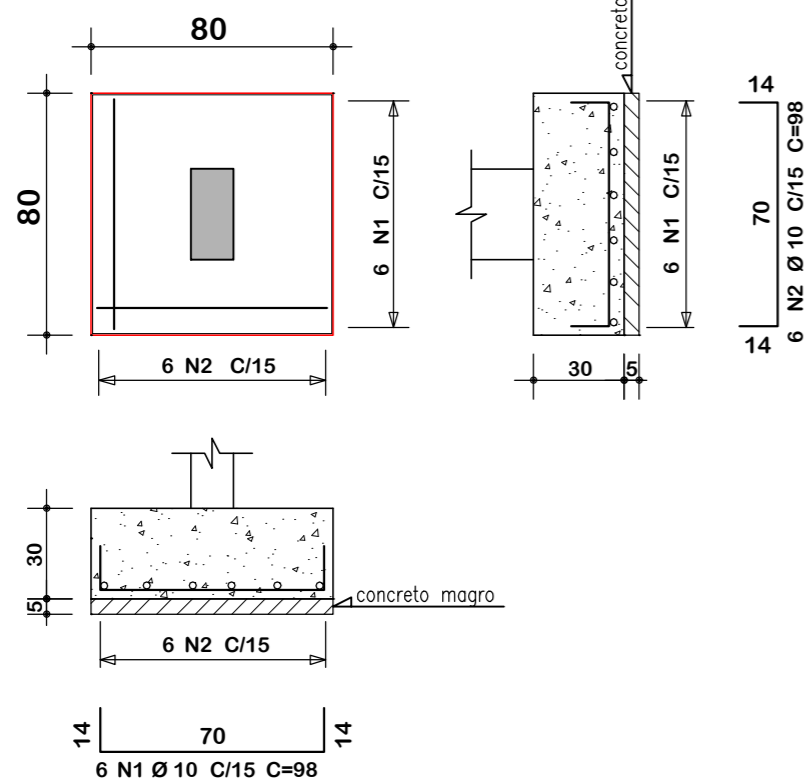

S01/S06; S03/S07;
S04/08; S02/09; S05/10
(ESCALA 1:25)

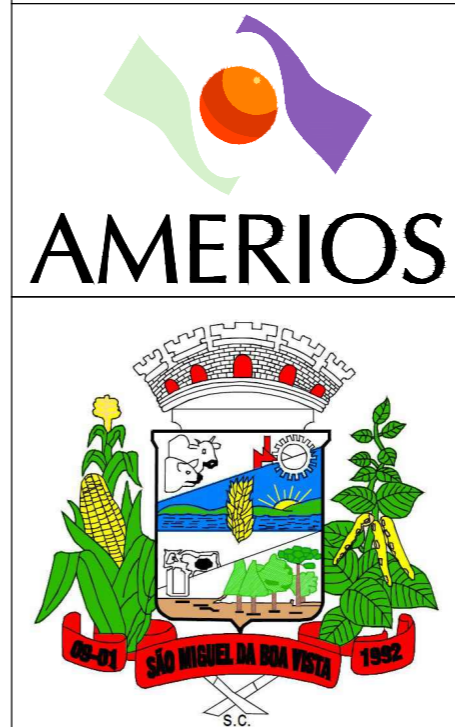
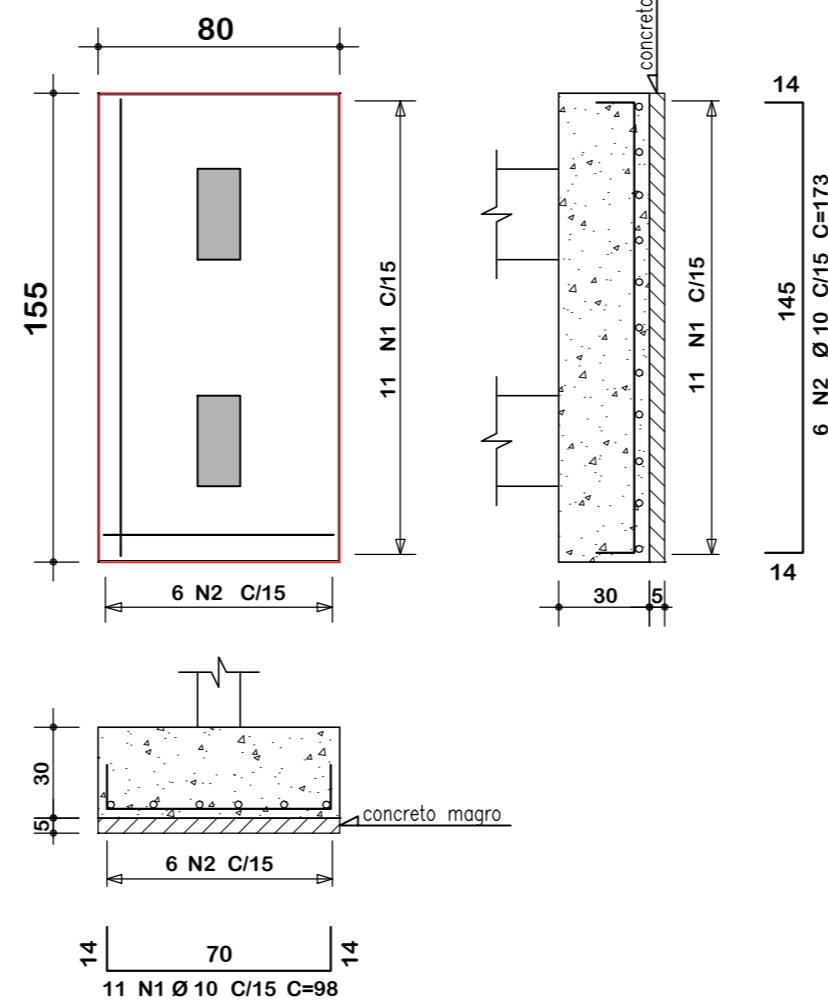

ASSOCIAÇÃO DOS MUNICÍPIOS DO ENTRE RIOS-SC
BOM JESUS DO OESTE-CAIBI-CAMPO ERÊ-CUNHA PORÃ-CUNHATAÍ-FLOR DO SERTÃO
IRACEMINHA-MARAVILHA-MODELO-PALMITOS-RIQUEZA-ROMELÂNDIA-SALTINHO
SANTA TEREZINHA DO PROGRESSO-SÃO MIGUEL DA BOA VISTA-SAUDADES-TIGRINHOS

ENDEREÇO: Av. Euclides da Cunha, 160 - Cx. P. 47 - Centro
89.874-000 - MARAVILHA - Santa Catarina
Fone/Fax: (0**49) 3664-0282- e-mail:amerios@amerios.org.br
CNPJ 00.961.206/0001-88

MUNICÍPIO DE SÃO MIGUEL DA BOA VISTA/ SC

OBRA: PROJETO ESTRUTURAL
PAVILHÃO INDUSTRIAL

RESPONSÁVEL TÉCNICO: **RAFAEL CASSOL BASSO**
ENGENHEIRO CIVIL
CREA / SC: 112.213-2

ESPECIFICAÇÕES: **DETALHAMENTO: SAPATAS**

PROPRIETÁRIO: **MUNICÍPIO DE SÃO MIGUEL DA BOA VISTA/SC**
LOCAL: MARGENS DA RODOVIA SC 492 - ÁREA INDUSTRIAL

ASS. DO PREFEITO: **MUNICÍPIO DE SÃO MIGUEL DA BOA VISTA**
CNPJ: 80.912.124/0001-82

DESENHO: RAFAEL CASSOL BASSO
Nº DESENHO: Engenharia/Projetos2022/SMBV
DATA: JANEIRO / 2023
ÁREA: 748,55 m²
ESCALA: 1:50/1:25