

Legenda: Ferragem

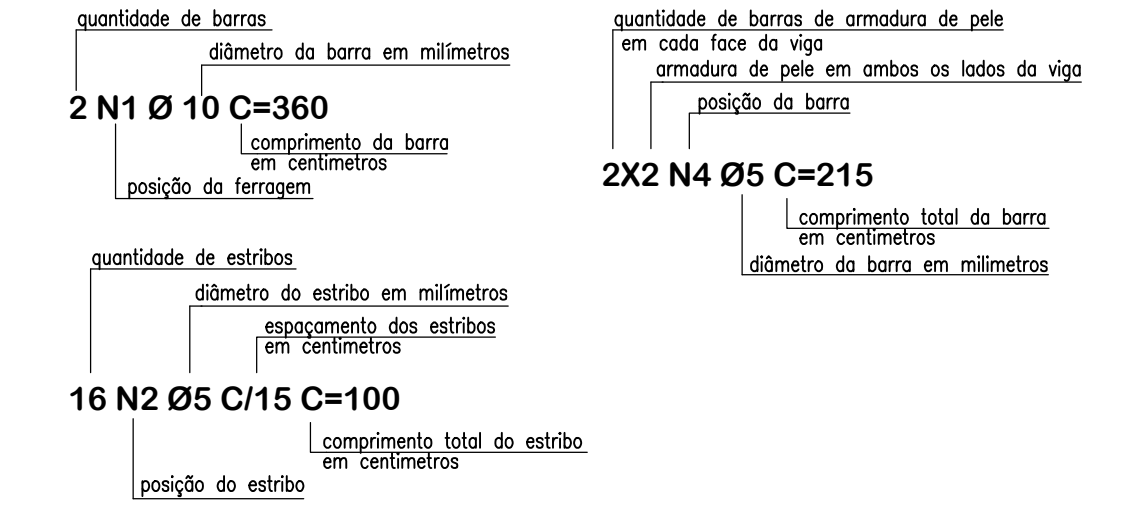

Notas Gerais

- Materiais:**
- Aço.....: CA50 e CA60
 - Concreto Estrutura.....: 30 MPa (300 kgf/cm²)
 - Concreto Sapatas.....: 30 MPa (300 kgf/cm²)
 - Deve ser utilizado espaçadores plásticos para garantir o recobrimento dos elementos
- Recobrimentos:**
- Vigas.....: 2.5cm
 - Pilares.....: 2.5cm
 - Sapatas.....: 5.0cm

Resumo de materiais

RESUMO DE AÇO		
BRAÇOS DE COBERTURA - 20 und		
AÇO	BITOLA (mm)	PESO (kg)
60	5	464
50	6.3	-
	8	-
	10	848
	12.5	419
	16	1019
Peso Total		2750 kg

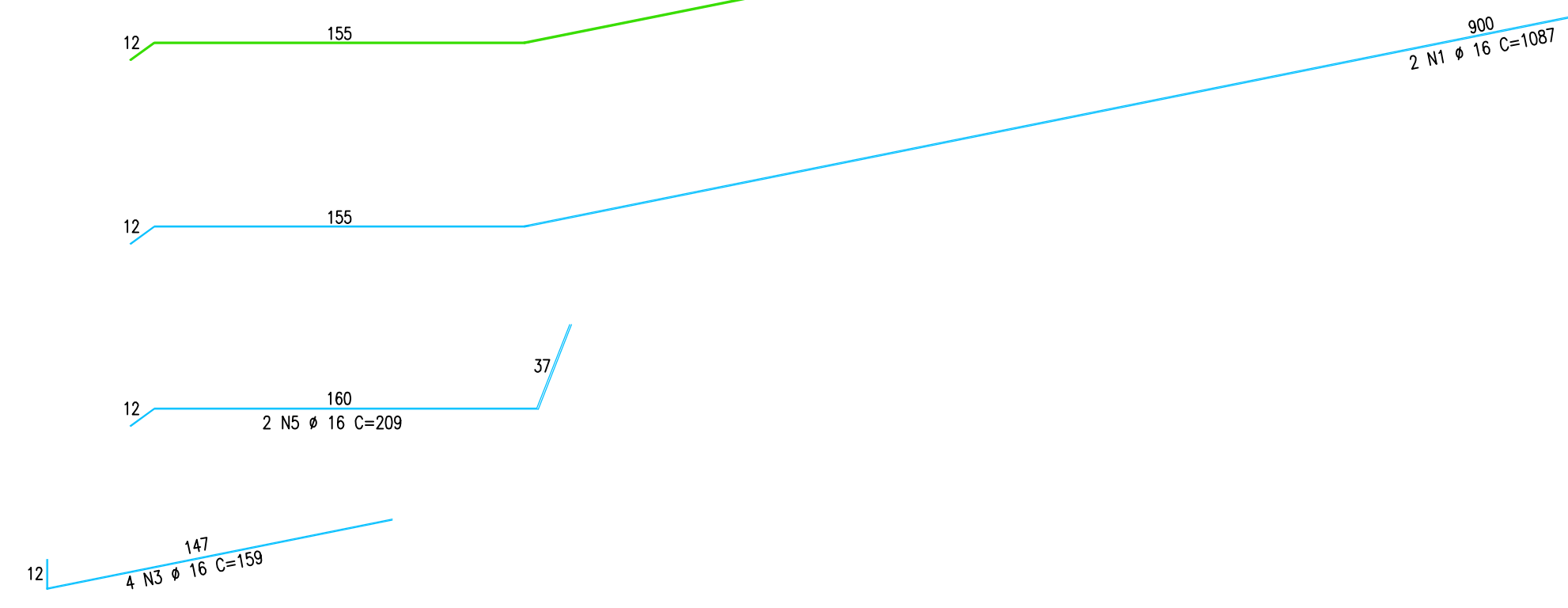

↑ Braço de concreto: Cobertura - 20 und
Escala: 1:25
→ x

SEÇÃO TRANSVERSAL CORTE A-A BRAÇO DE COBERTURA

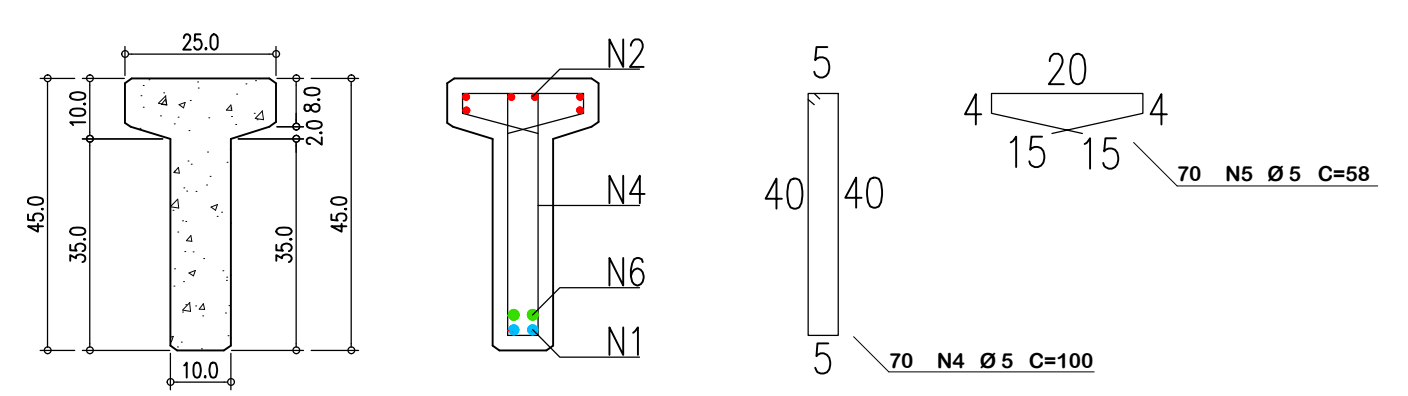

SEÇÃO TRANSVERSAL CORTE B-B BRAÇO DE COBERTURA

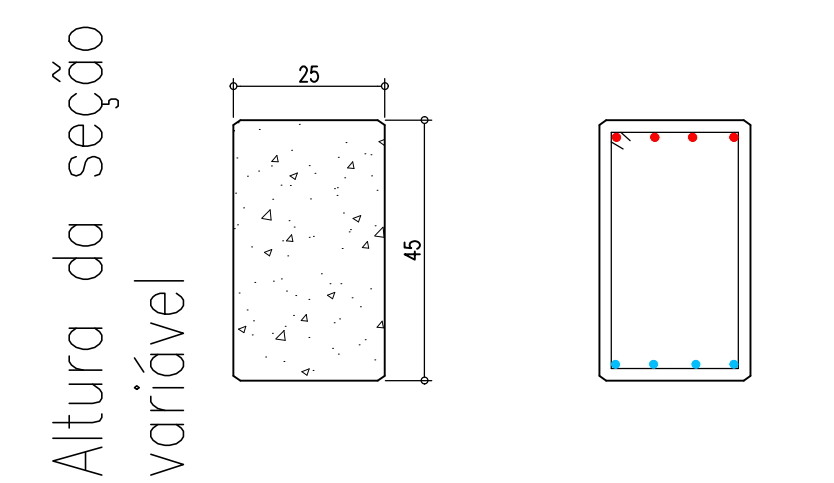

SEÇÃO TRANSVERSAL CORTE C-C BRAÇO DE COBERTURA

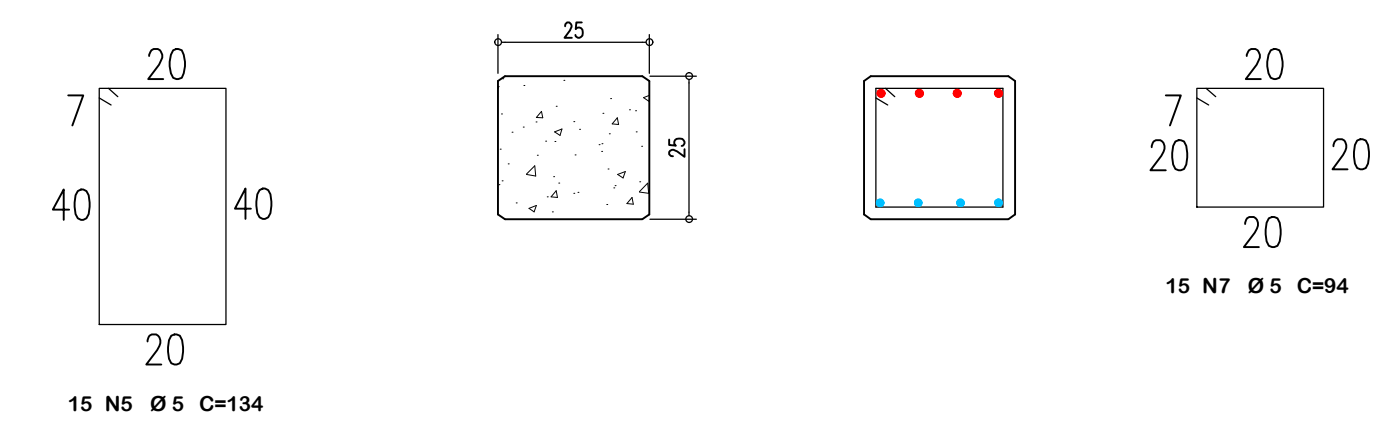

AMERIOS

ASSOCIAÇÃO DOS MUNICÍPIOS DO ENTRE RIOS-SC

BOM JESUS DO OESTE-CABI-CAMPO ERÉ-CUNHA PORÁ-CUNHATAI-FLORES DO SERTÃO IRACEMINHA-MARAVILHA-MOJELG-PALMITOS-RIQUEZA-ROMELÂNDIA-SALTINHO SANTA TEREZINHA DO PROGRESSO-SÃO MIGUEL DA BOA VISTA-SAUDADES-TIORINHOS

ENDEREÇO:
Av. Euclides da Cunha, 160 - Cx. P. 47 - Centro
89.874-000 - MARAVILHA - Santa Catarina
Fone/Fax: (0**49) 3664-0282- e-mail:amerios@amerios.org.br
CNPJ 00.961.206/0001-88

MUNICÍPIO DE SÃO MIGUEL DA BOA VISTA/ SC

OBRA:
PROJETO ESTRUTURAL PAVILHÃO INDUSTRIAL

RESPONSÁVEL TÉCNICO: RAFAEL CASSOL BASSO ENGENHEIRO CIVIL CREA / SC: 112.213-2	ASS. RESP. TÉCNICO:
ESPECIFICAÇÕES: DETALHAMENTO: VIGAS TESOURA	
PROPRIETÁRIO: MUNICÍPIO DE SÃO MIGUEL DA BOA VISTA/SC	ASS. DO PREFEITO:
LOCAL: MARGENS DA RODOVIA SC 492 - ÁREA INDUSTRIAL	MUNICÍPIO DE SÃO MIGUEL DA BOA VISTA CNPJ: 80.912.124/0001-82
DESENHO: RAFAEL CASSOL BASSO	ÁREA: 748,55 m ²
Nº DESENHO: Engenharia/Projetos2022/SMBV	ESCALA: 1:50/1:25
DATA: JANERO / 2023	FOLHA: 12/33