

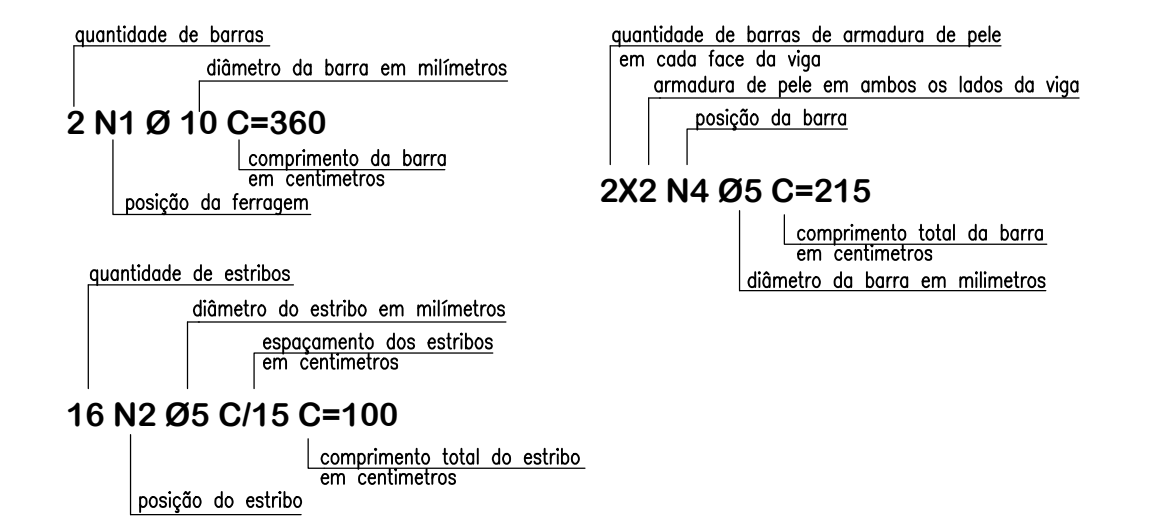

Resumo de materiais

RESUMO DE AÇO TODAS AS VIGAS		
AÇO	BITOLA (mm)	PESO (kg)
60	5	301
50	6,3	-
	8	274
	10	104
	12,5	719
Peso Total		1398 kg

Legenda: Ferragem





ASSOCIAÇÃO DOS MUNICÍPIOS DO ENTRE RIOS-SC
BOM JESUS DO OESTE-CARIB-CAMPO ERE-CUNHA-PORÁ-CUNHATAI-FLORES DO SERTÃO
IRACEMINHA-MARAVILHA-MODELO-PALMITOS-RIQUEZA-ROMELÂNDIA-SALTINHO
SANTA TEREZINHA DO PROGRESSO-SÃO MIGUEL DA BOA VISTA-SAUGADES THORNHOS

ENDEREÇO: Av. Euclides da Cunha, 160 - Cx. P. 47 - Centro
89.874-000 - MARAVILHA - Santa Catarina
Fone/Fax: (011*49) 3664-0282- e-mail:amerios@amerios.org.br
CNPJ 00.961.206/0001-88



MUNICÍPIO DE SÃO MIGUEL DA BOA VISTA/SC

OBRA: **PROJETO ESTRUTURAL PAVILHÃO INDUSTRIAL**

RESPONSÁVEL TÉCNICO: RAFAEL CASSOL BASSO ENGENHEIRO CIVIL CREA / SC: 112.213-2	ASS. DO PREFEITO:
ESPECIFICAÇÕES: DETALHAMENTO: VIGAS DE BALDRAME	FOLHA:
PROPRIETÁRIO: MUNICÍPIO DE SÃO MIGUEL DA BOA VISTA/SC	ASS. DO PREFEITO: MUNICÍPIO DE SÃO MIGUEL DA BOA VISTA CNPJ: 80.912.124/0001-82
LOCAL: MARGENS DA RODOVA SC 492 - ÁREA INDUSTRIAL	ESTRUC.: 1686 ÁREA: 748,55 m² DATA: 1/50/1/25
DESENHO: RAFAEL CASSOL BASSO Engenharia/Projetos2022/SMBV	05/33