

ESTACA 36+5.701

COORDENADAS GEOGRÁFICAS

LAT.: 26°41'23.86"S

LONG.: 53°14'32.67"O

COORDENADAS UTM

LONG.: 276878.00 m E

LAT.: 7045942.00 m S

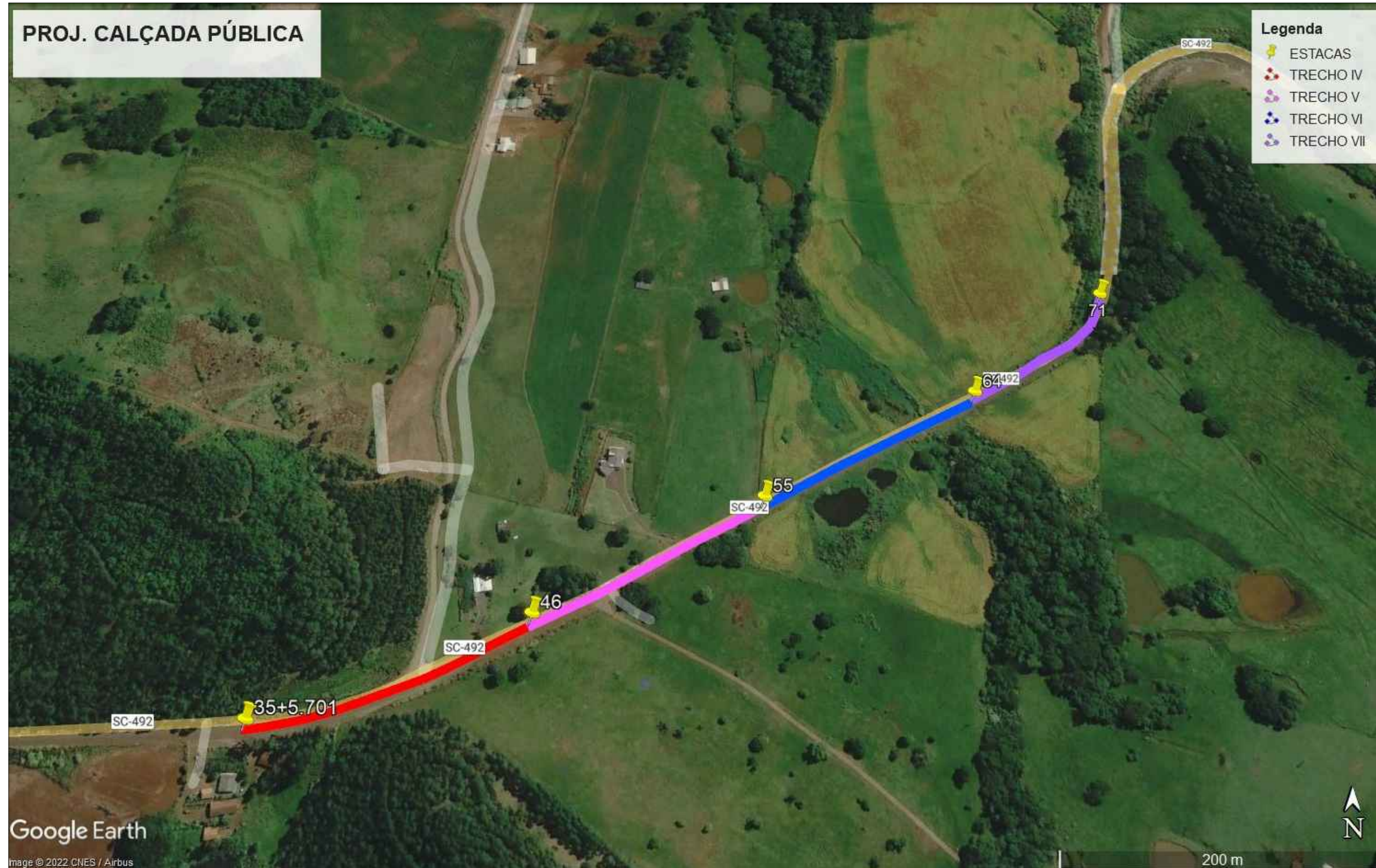

ASSOCIAÇÃO DOS MUNICÍPIOS DO ENTRE RIOS - SC
BOM JESUS DO OESTE-CAIBI-CAMPO ERÊ-CUNHA PORÃ-CUNHATAÍ-FLOR DO SERTÃO
IRACEMINHA-MARAVILHA-MODELO-PALMITOS-RIQUEZA-ROMELÂNDIA-SALTINHO
SANTA TEREZINHA DO PROGRESSO-SÃO MIGUEL DA BOA VISTA-SAUDADES-TIGRINHOS

ENDERECO:
Av. Euclides da Cunha, 160 - Cx. P. 47 - Centro
89.874-000 - MARAVILHA - Santa Catarina
Fone/Fax: (0**49)3664-0282 e-mail:engenharia@amerios.org.br
CNPJ 00.961.206/0001-88

MUNICÍPIO DE SÃO MIGUEL DA BOA VISTA - SC

OBRA:
PROJETO DE CALÇADA PÚBLICA RODOVIA SC 492

RESPONSÁVEL TÉCNICO: ENGENHEIRA CIVIL CREA/SC: 090.319-0 REG. NACIONAL: 250654897-1	CARLINE JOICE HACKENHAAR	ASS. RESP. TÉCNICO:	
ESPECIFICAÇÕES: PLANIMETRIA E DETALHES.	TOPOGRAFO: MATEUS TURATTI ENGENHEIRO FLORESTAL CREA/SC: 111.227-5 Geomensor Ingra FXQ GeoTerra Topografia		
PROPRIETÁRIO: MUNICÍPIO DE SÃO MIGUEL DA BOA VISTA - SC	ASS. PREFEITO:	FOLHA:	00
LOCAL: PERÍMETRO URBANO	MUNICÍPIO DE SÃO MIGUEL DA BOA VISTA CNPJ: 80.912.124/0001-82		
DESENHO: VINÍCIUS/NAIARA	Nº DESENHO: D3/2022/SMBV/SETEMBRO/CICLOVIA TRECHO IV, V, VI E VII	DATA: SETEMBRO/2022	ESCALA: INDICADA