

ESTACA 00 - RUA A. J. SCHNEIDER

COORDENADAS GEOGRÁFICAS

LAT.: 26°41'31.11"S

LONG.: 53°15'8.91"O

COORDENADAS UTM

LONG.: 275880.00 m E

LAT.: 7045701.00 m S

ESTACA 17 - RUA SÃO LUIZ

COORDENADAS GEOGRÁFICAS

LAT.: 26°41'31.28"S

LONG.: 53°15'8.73"O

COORDENADAS UTM

LONG.: 275885.00 m E

LAT.: 7045696.00 m S

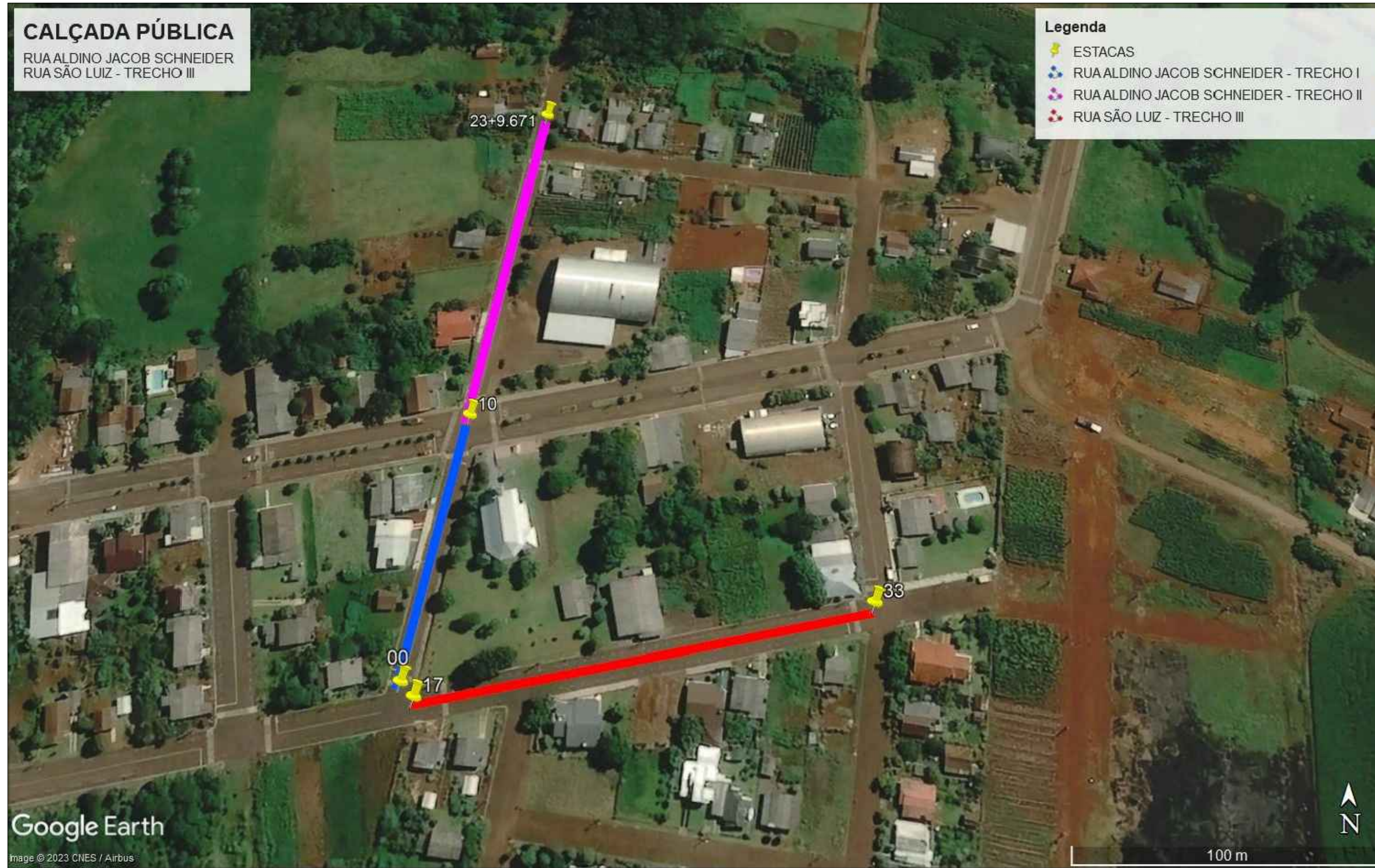

ASSOCIAÇÃO DOS MUNICÍPIOS DO ENTRE RIOS - SC
 BOM JESUS DO OESTE-CAIBI-CAMPO ERÊ-CUNHA PORÃ-CUNHATAÍ-FLOR DO SERTÃO
 IRACEMINHA-MARAVILHA-MODELO-PALMITOS-RIQUEZA-ROMELÂNDIA-SALTINHO
 SANTA TEREZINHA DO PROGRESSO-SÃO MIGUEL DA BOA VISTA-SAUDES-TIGRINHOS

ENDERECO:
 Av. Euclides da Cunha, 160 - Cx. P. 47 - Centro
 89.874-000 - MARAVILHA - Santa Catarina
 Fone/Fax: (0**49)3664-0282 e-mail:engenharia@amerios.org.br
 CNPJ 00.961.206/0001-88

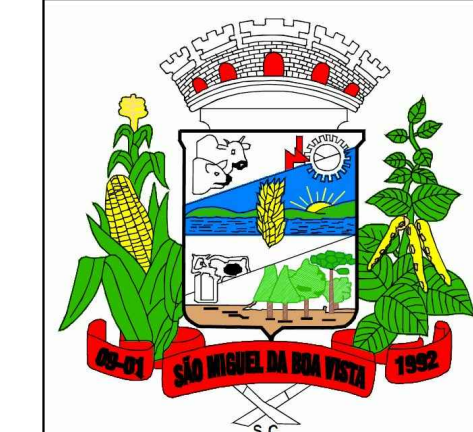

MUNICÍPIO DE SÃO MIGUEL DA BOA VISTA - SC

OBRA:
PROJETO DE CALÇADA PÚBLICA
RUA ALDINO JACOB SCHNEIDER E RUA SÃO LUIZ

| | | |
|--|---|--|
| RESPONSÁVEL TÉCNICO: ENGENHEIRA CIVIL CREA/SC: 090.319-0 REG. NACIONAL: 250654897-1 | CARLINE JOICE HACKENHAAR | ASS. RESP. TÉCNICO: |
| ESPECIFICAÇÕES: IMAGEM DE LOCALIZAÇÃO E COORDENADAS GERADAS PELO GOOGLE EARTH PRO | TOPOGRAFO: MATEUS TURATTI ENGENHEIRO FLORESTAL CREA/SC: 111.227-5 Geomensor Incra FQX GeoTerra Topografia | |
| PROPRIETÁRIO: MUNICÍPIO DE SÃO MIGUEL DA BOA VISTA - SC | ASS. PREFEITO: | FOLHA: 00 |
| LOCAL: PERÍMETRO URBANO | MUNICÍPIO DE SÃO MIGUEL DA BOA VISTA CNPJ: 80.912.124/0001-82 | |
| DESENHO: NAIARA BROCCO | Nº DESENHO: D3/2023/SMBV/JANEIRO/CALÇADA VÁRIAS RUAS | DATA: JANEIRO/2023 ESCALA: INDICADA |