

RUA ALDINO JACOB SCHNEIDER - TRECHO II

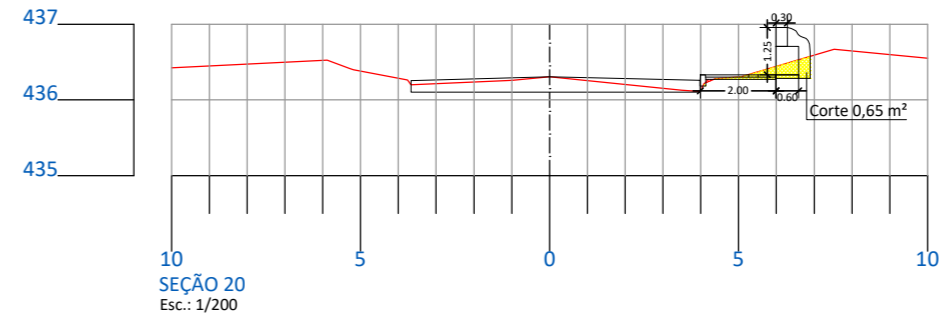
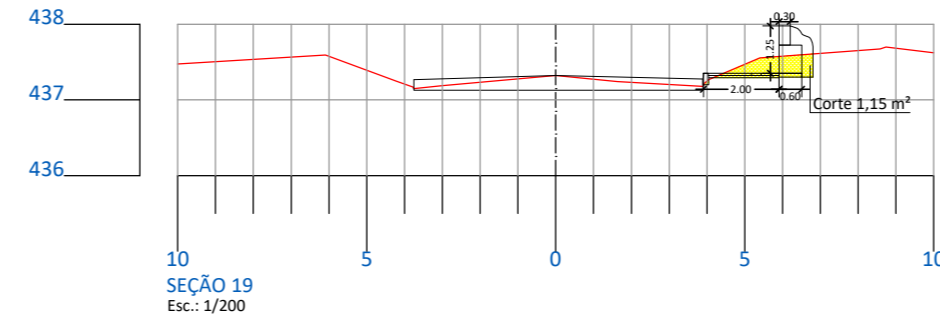
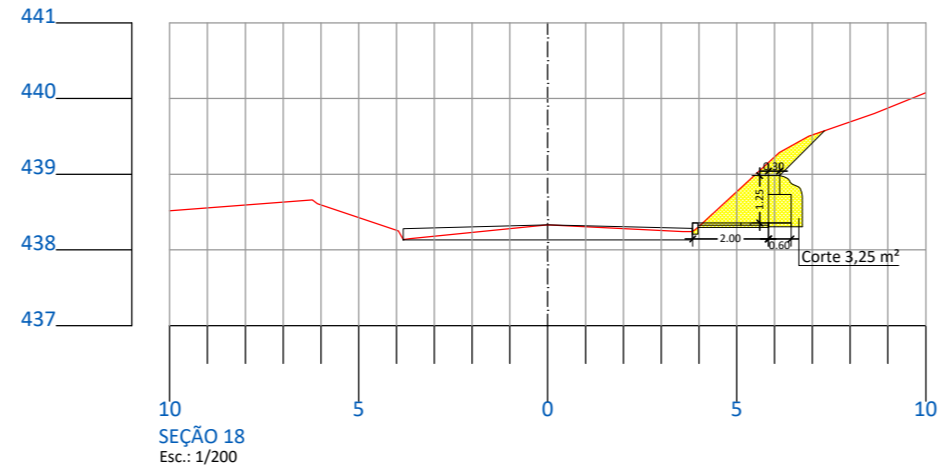
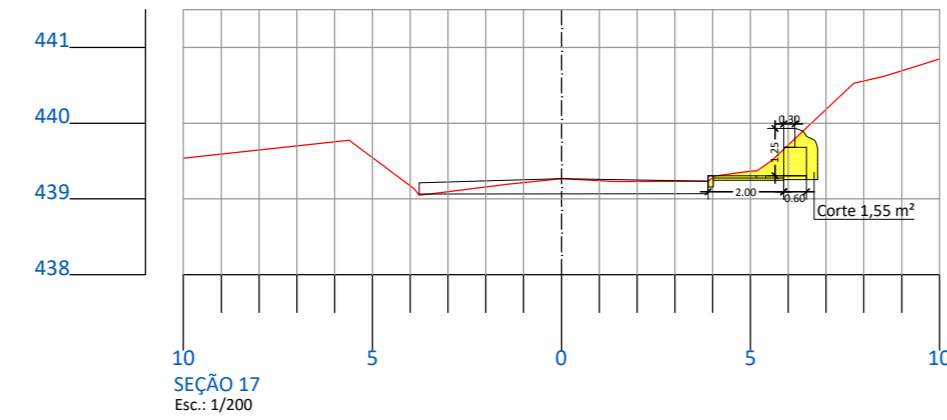
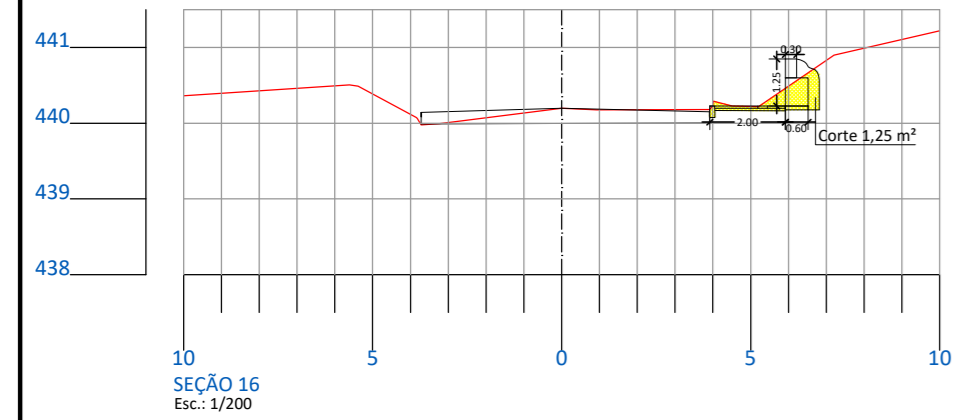

01

PLANTA BAIXA

ESC.: SEM ESCALA

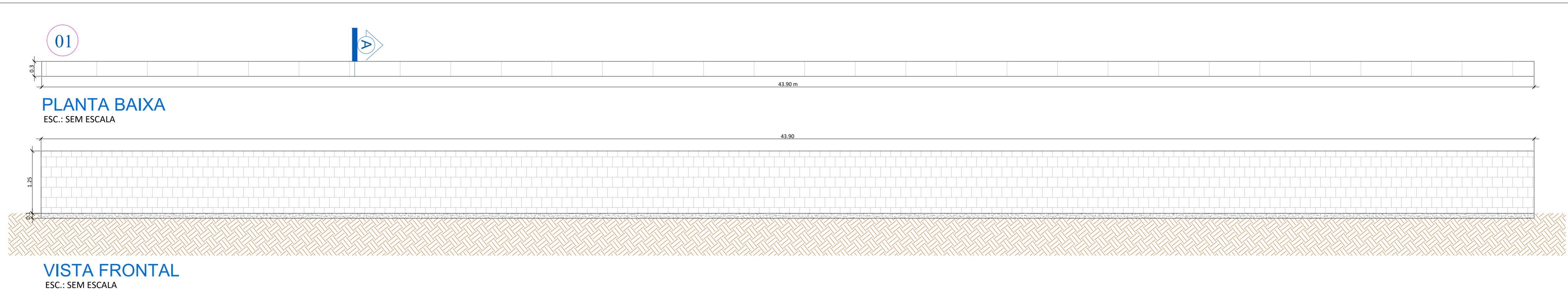

VISTA FRONTAL

ESC.: SEM ESCALA

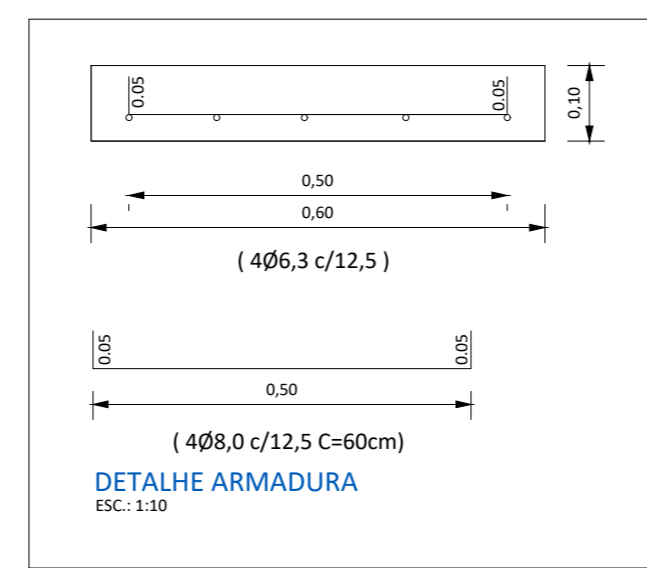
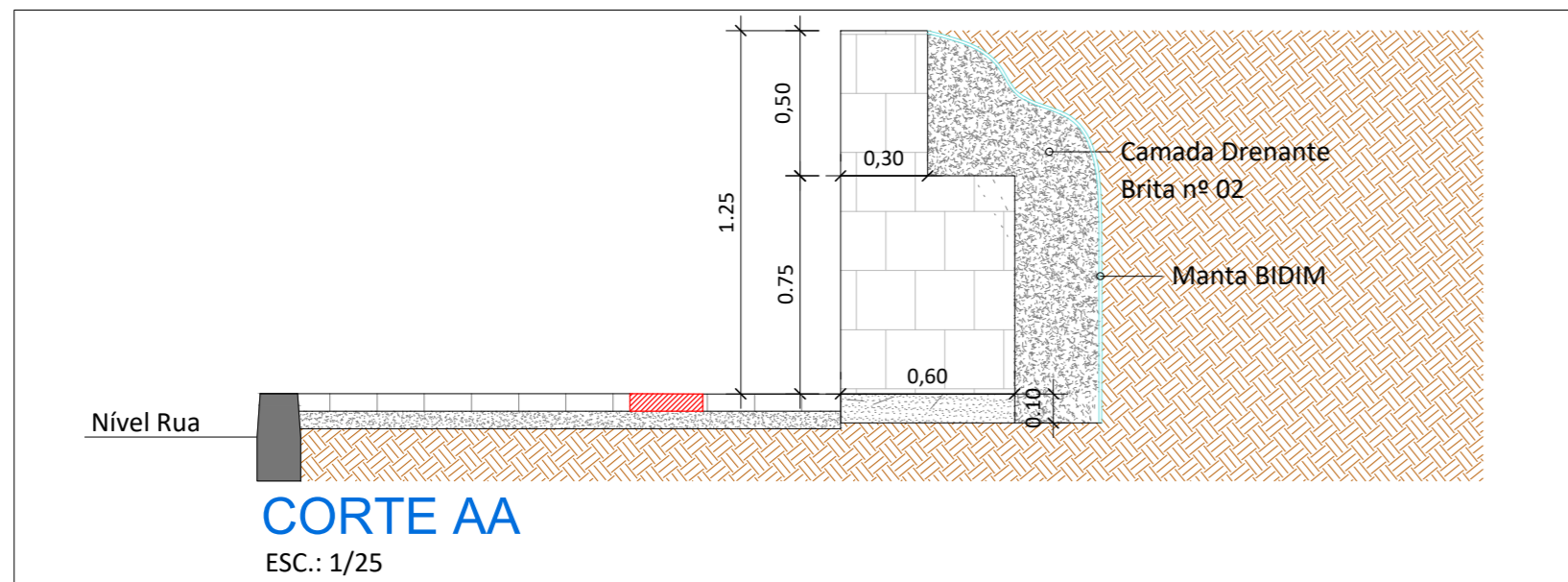

**ASSOCIAÇÃO DOS MUNICÍPIOS DO ENTRE RIOS - SC**  
BOM JESUS DO OESTE-CAIIB-CAMPO ERÊ-CUNHA PORÊ-CUNHATAÍ-FLOP DO SERTÃO  
IRACEMINHA-MARAVILHA-MODELO-PALMITOS-RIQUEZA-ROSELÂNIA-SALTINHO  
SANTA TEREZINHA DO PROGRESSO-SÃO MIGUEL DA BOA VISTA-SAUADES-TIGRINHOS

ENDERECO:  
Av. Euclides da Cunha, 160 - Cx. P. 47 - Centro  
89.874-000 - MARAVILHA - Santa Catarina  
Fone/Fax: (0\*\*49)3664-0282 e-mail:engenharia@amerios.org.br  
CNPJ 00.961.206/0001-88



**MUNICÍPIO DE SÃO MIGUEL DA BOA VISTA - SC**

OBRA:  
**PROJETO DE CALÇADA PÚBLICA RUA ALDINO JACOB SCHNEIDER - TRECHO II**

|  |  |
|--|--|
| RESPONSÁVEL TÉCNICO:<br>ENGENHEIRA CIVIL<br>CREA/SC: 090.319-0<br>REG. NACIONAL: 250654897-1 | ASS. RESP. TÉCNICO:<br><b>CARLINE JOICE HACKENHAAR</b>   |
| ESPECIFICAÇÕES:<br>SEÇÕES E DETALHAMENTO DE MURO.  | TOPOGRAFO:<br>MATEUS TURATTI<br>ENGENHEIRO FLORESTAL<br>CREA/SC: 111.227-9 - Engenheiro Incra FXQ<br>GeoTerra Topografia |
| PROPRIETÁRIO:<br>MUNICÍPIO DE SÃO MIGUEL DA BOA VISTA - SC                                   | ASS. PREFEITO:   |
| LOCAL:<br>PERÍMETRO URBANO   | MUNICÍPIO DE SÃO MIGUEL DA BOA VISTA<br>CNPJ: 80.912.124/0001-82   |
| DESENHO:<br>NAIARA BROCCO  | Nº DESENHO:<br>D3/2023/SMBV/JANEIRO/CALÇADA VÁRIAS RUAS  |
| DATA:<br>JANEIRO/2023  | ESCALA:<br>INDICADA  |

02A