

FACHADA FRONTAL
ESC.: 1:50

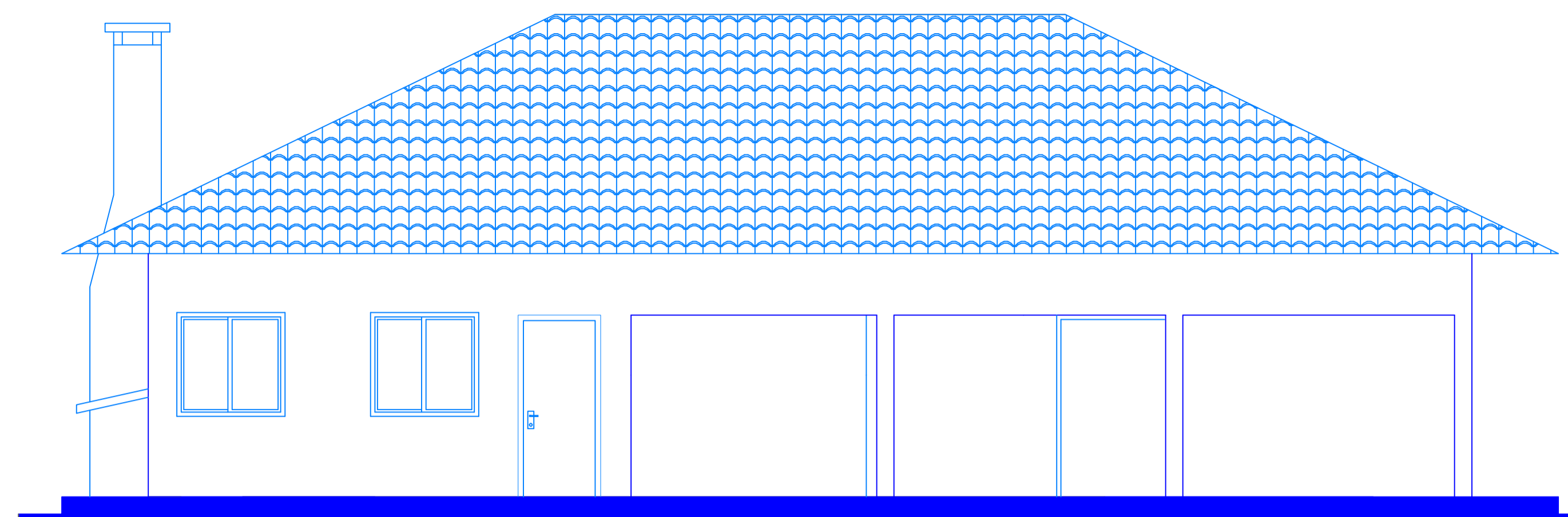

FACHADA LATERAL
ESC.: 1:50

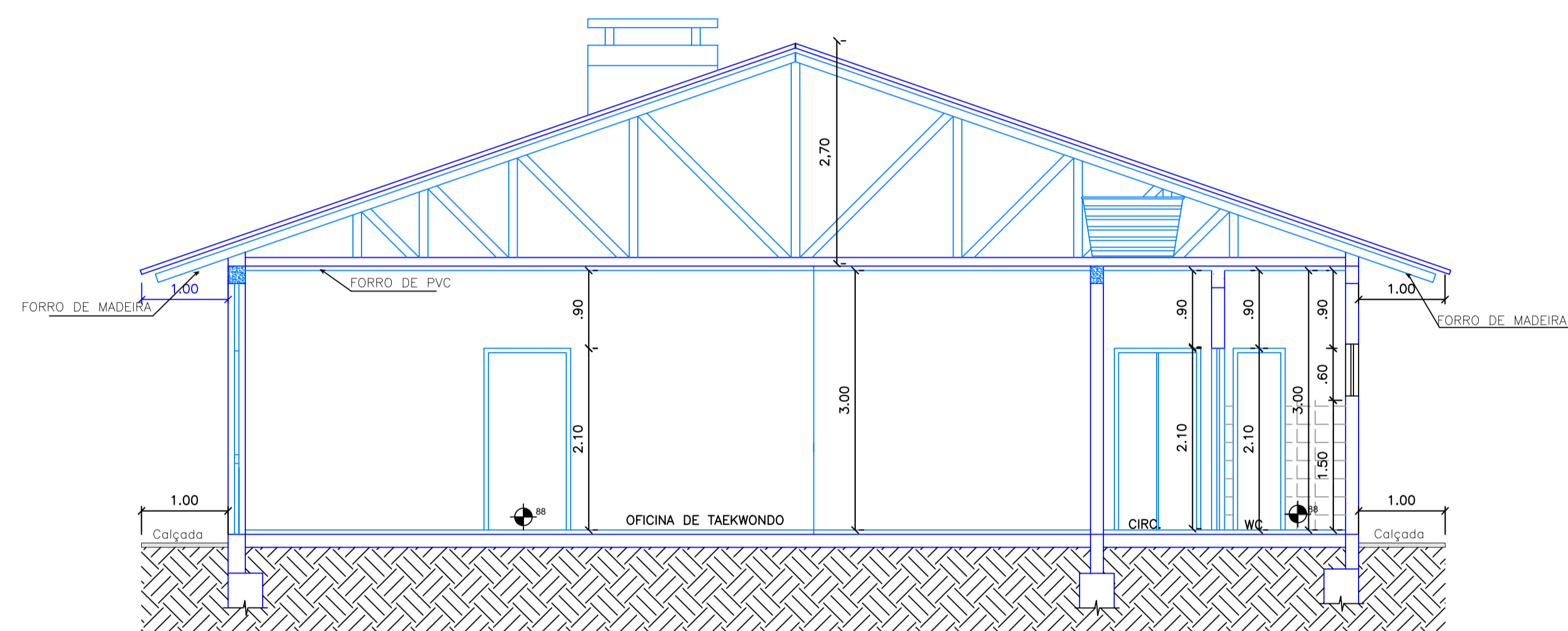

CORTE A-A
ESC.: 1:50

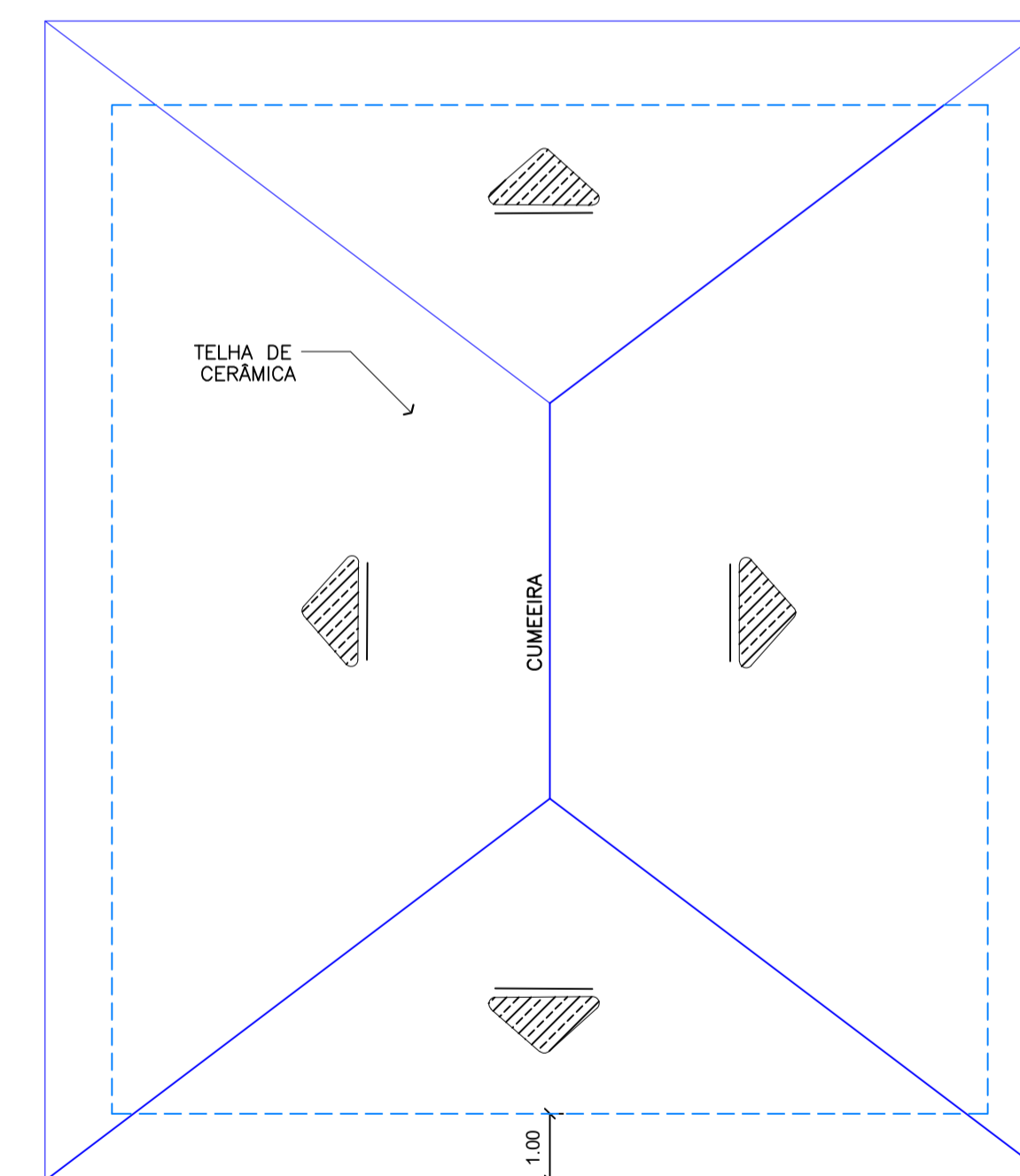

PLANTA DE COBERTURA
ESC.: 1/100

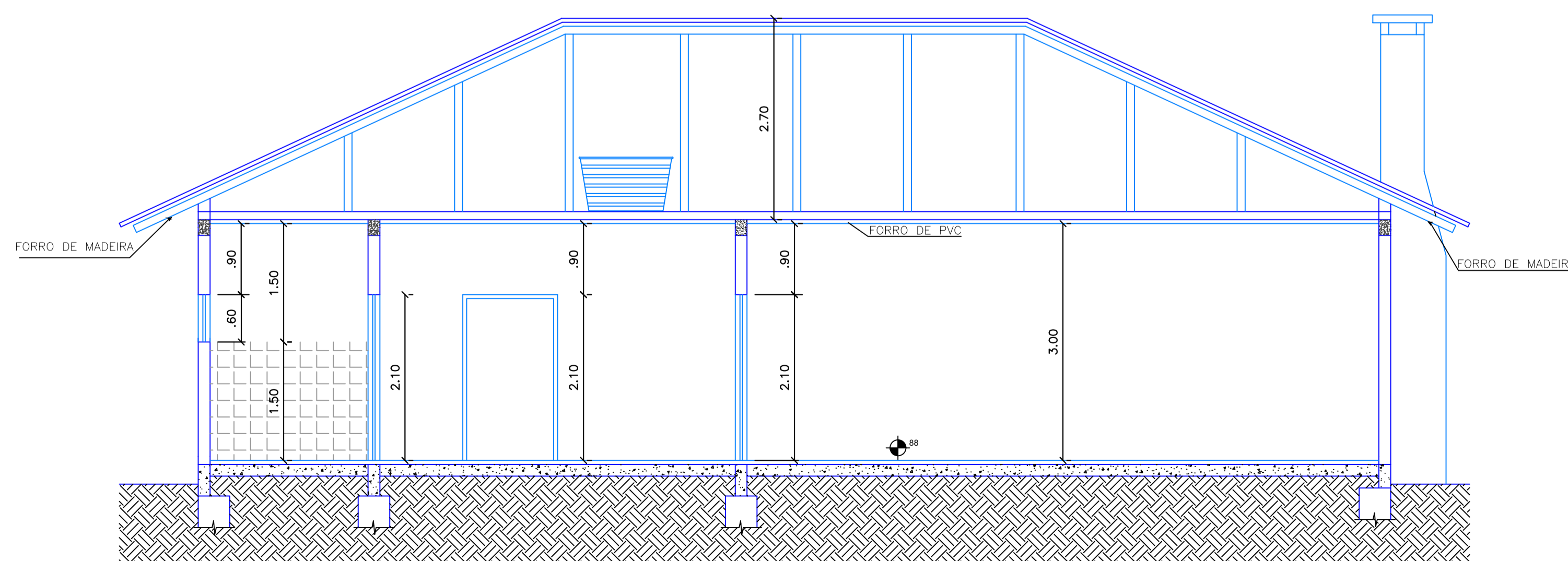

CORTE B-B
ESC.: 1:50



**MUNICÍPIO DE
SÃO MIGUEL DA BOA VISTA**

OBRA: ADEQUAÇÕES, ACESSIBILIDADE E MURO NO SERVIÇO DE CONVIVÊNCIA
PROJETO EXECUTIVO

ESPECIFICAÇÕES:

- FACHADAS
- CORTES AA' E BB'
- PLANTA DE COBERTURA

RESPONSÁVEL TÉCNICO:

MARIA LUIZA BERGAMINI
ENGENHEIRA CIVIL
CREA/SC: 163757-9

ASSINATURA RESP. TÉCNICO:

PROPRIETÁRIO:
MUNICÍPIO DE SÃO MIGUEL DA BOA VISTA
ENDEREÇO:
RUA JOÃO HUGO HOSS, Nº 344, CENTRO

ASSINATURA PREFEITO:
VANDERLEI BONALDO

DATA:
MARÇO/2022
ESCALA:
INDICADA

FOLHA:
04/05