

Resumo de materiais

RESUMO DE AÇO LAJE		
AÇO	BITOLA (mm)	PESO (kg)
60	5.0	-
50	6.3	29
	8	-
	10	-
Peso Total		- kg

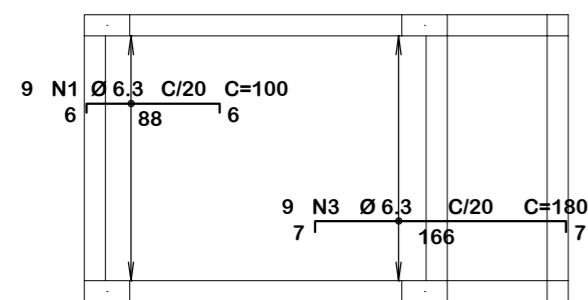

↑ Armadura Laje: Negativa
Escala: 1:50 → X

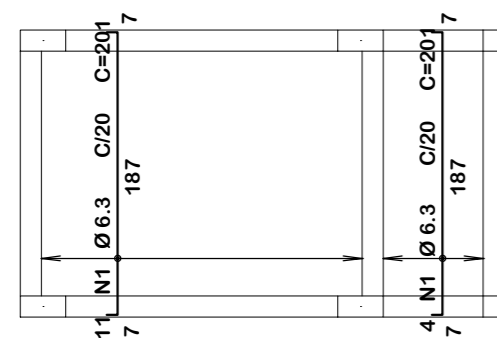

↑ Armadura Laje: Positiva
Escala: 1:50 → X

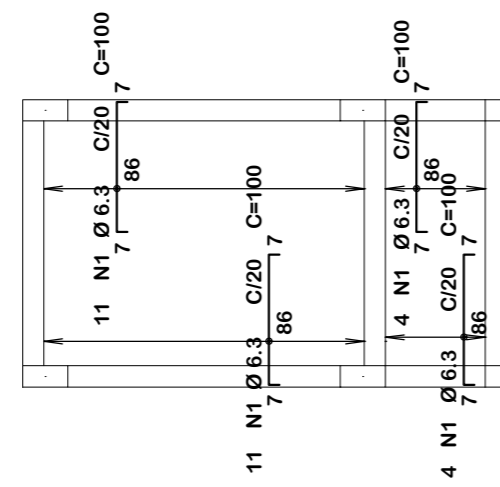

↑ Armadura Laje: Negativa
Escala: 1:50 → X

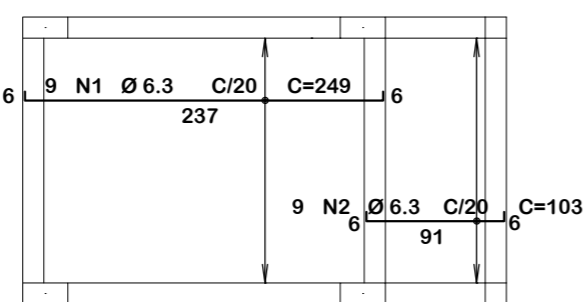

↑ Armadura Laje: Positiva
Escala: 1:50 → X

Resumo de materiais

RESUMO DE AÇO PILARES		
AÇO	BITOLA (mm)	PESO (kg)
60	5.0	19
50	6.3	-
	8	-
	10	54
Peso Total		73 kg

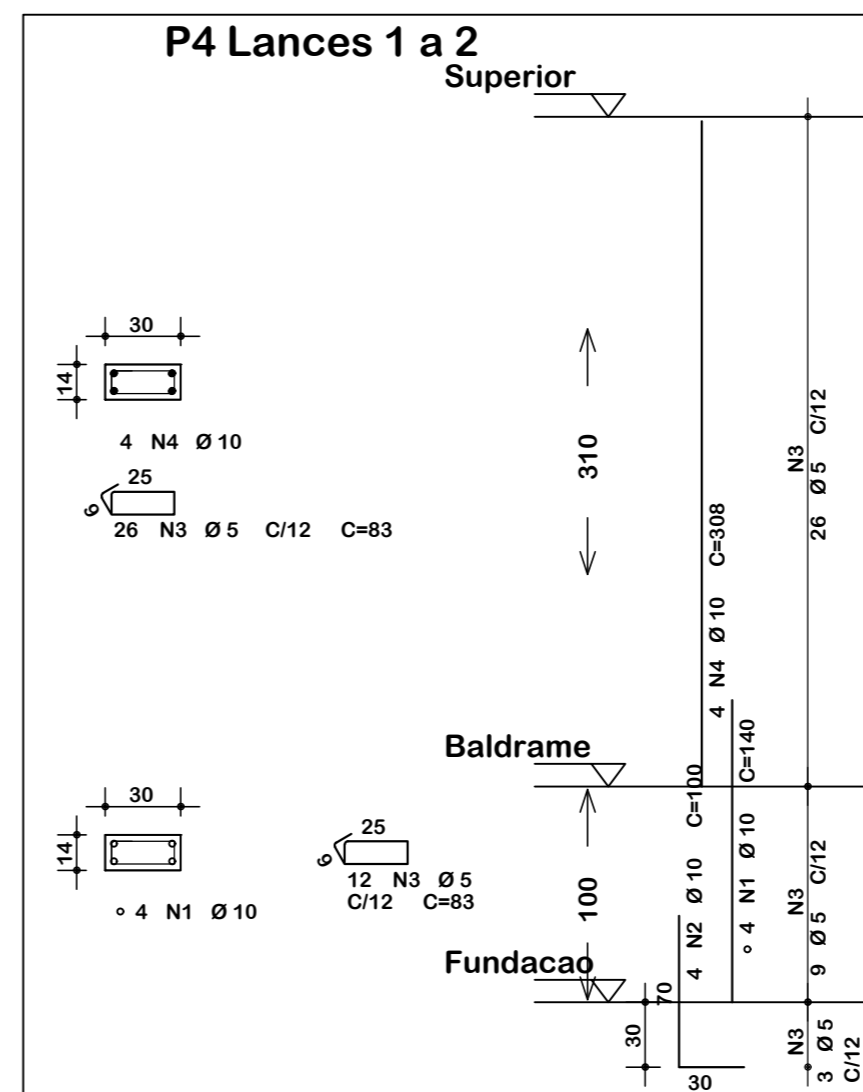
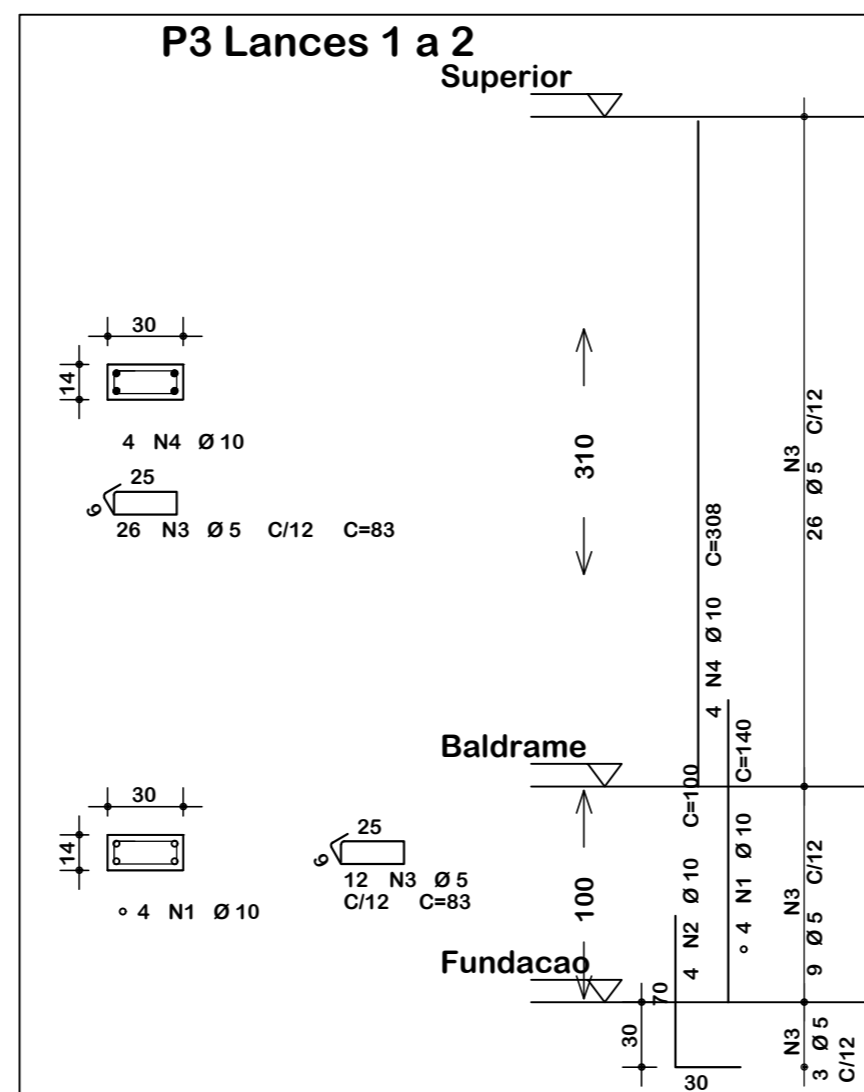
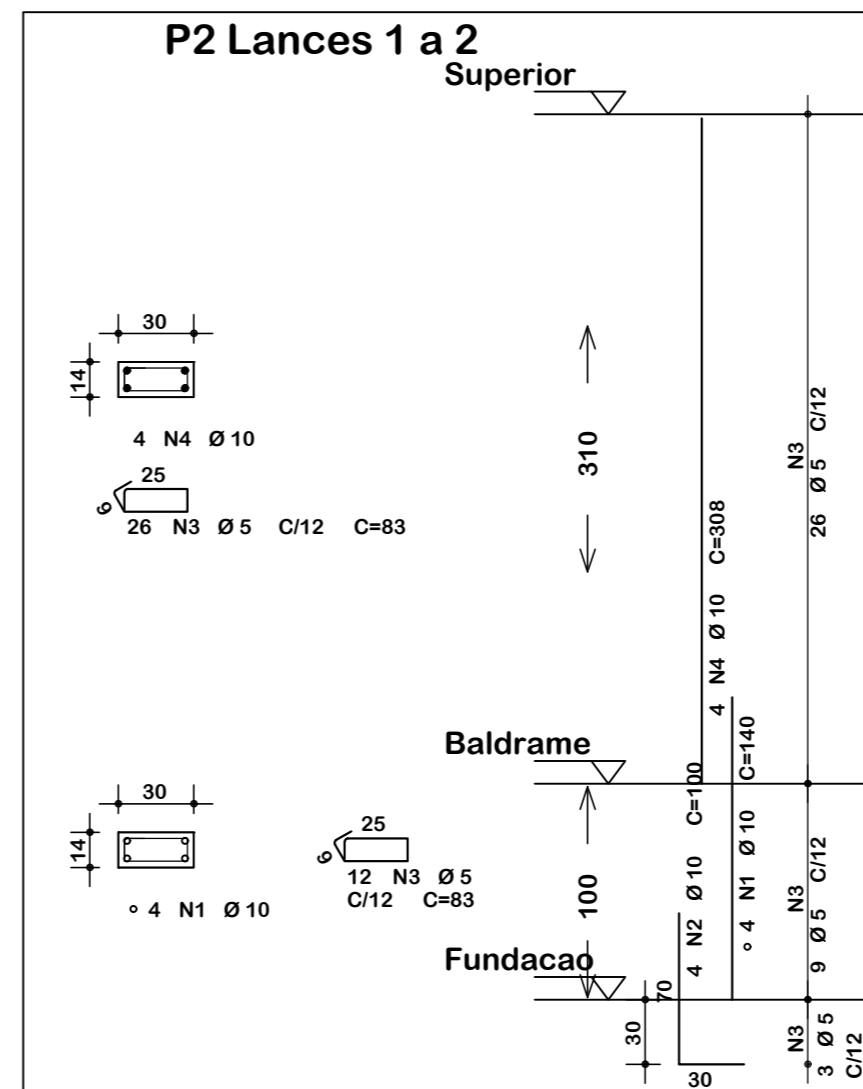
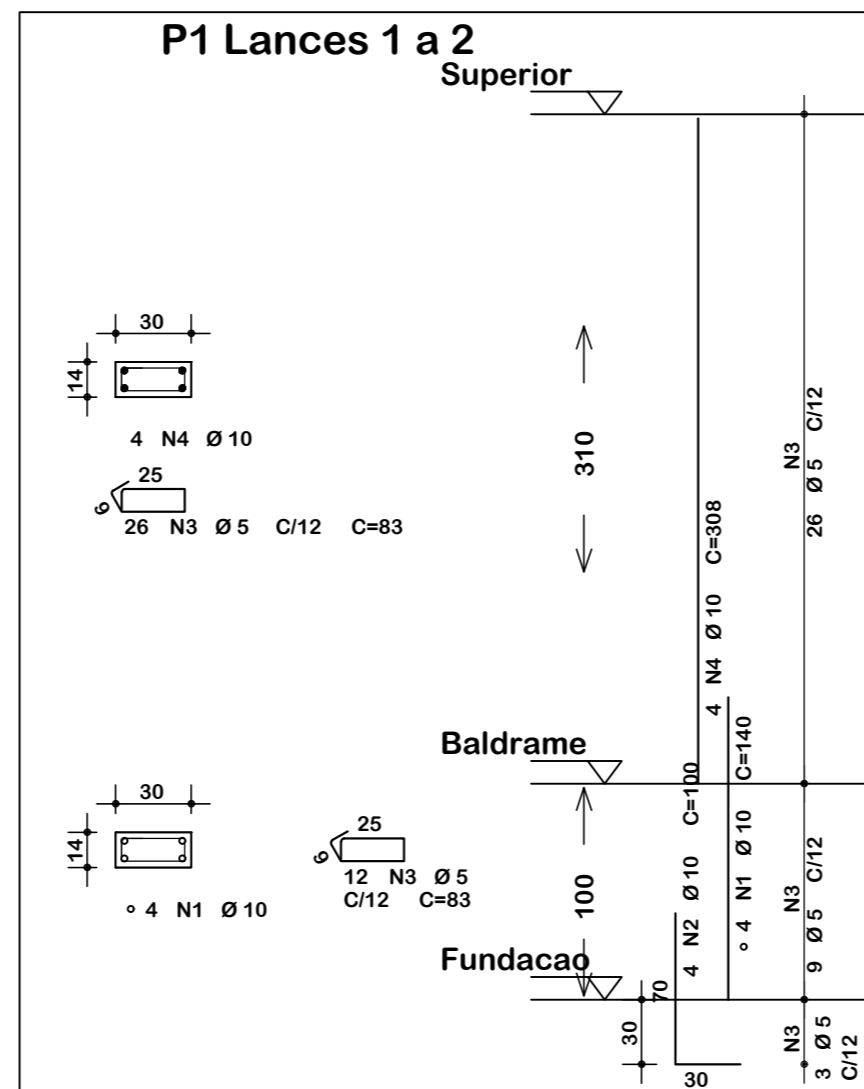

Notas Gerais

Materiais:

- Aço.....: CA50 e CA60
- Concreto Estrutura.....: 25 MPa (250 kgf/cm²)
- Concreto Sapatas.....: 25 MPa (250 kgf/cm²)
- Deve ser mantido cura úmida do concreto por 7 dias
- Deve ser mantido o escoramento por no mínimo por 21 dias
- Só poderão ser executadas paredes após 28 dias da concretagem
- Deve ser utilizado espaçadores plásticos para garantir o recobrimento dos elementos
- Todas as cotas em centímetros, exceto cotas de níveis que estão em metros

Recobrimentos:

- Vigas.....: 2.5cm
- Pilares.....: 2.5cm
- Lajes.....: 2.0cm
- Sapatas.....: 5.0cm

	ASSOCIAÇÃO DOS MUNICÍPIOS DO ENTRE RIOS-SC BOM JESUS DO OESTE-CAIBI-CAMPO ERÉ-CUNHA PORÁ-CUNHATAÍ-FLOR DO SERTÃO IRACEMINHA-MARAVILHA-MODELO-PALMITOS-RIQUEZA-ROMELÂNDIA-SALTINHO SANTA TEREZINHA DO PROGRESSO-SÃO MIGUEL DA BOA VISTA-SAUADES-TIGRINHOS
	ENDEREÇO: Av. Euclides da Cunha, 160 - Cx. P. 47 - Centro 89.874-000 - MARAVILHA - Santa Catarina Fone/Fax: (0**49) 3664-0282- e-mail: amerios@amerios.org.br CNPJ 00.961.206/0001-88
	MUNICÍPIO DE SÃO MIGUEL DA BOA VISTA / SC
	OBRA: PROJETO ESTRUTURAL BANHEIRO - DMER
RESPONSÁVEL TÉCNICO: RAFAEL CASSOL BASSO ENGENHEIRO CIVIL CREA / SC: 112.213-2	ASS. RESP. TÉCNICO:
ESPECIFICAÇÕES: DETALHAMENTO: ARMADURA LAJE DETALHAMENTO: PILAR	
PROPRIETÁRIO: MUNICÍPIO DE SÃO MIGUEL DA BOA VISTA	ASS. DO PREFEITO:
LOCAL: RUA SÃO LUIZ, Nº 210 - CENTRO	MUNICÍPIO DE SÃO MIGUEL DA BOA VISTA CNPJ: 80.912.124/0001-82
DESENHO: RAFAEL CASSOL BASSO	Nº DESENHO: Engenharia/Projetos 2022/São Miguel da Boa Vista DATA: AGOSTO / 2022 ÁREA: 3,36 m ² ESCALA: 1:50/1:25
	FOLHA: 04/04