

CORTE AA'
ESC.:1/75

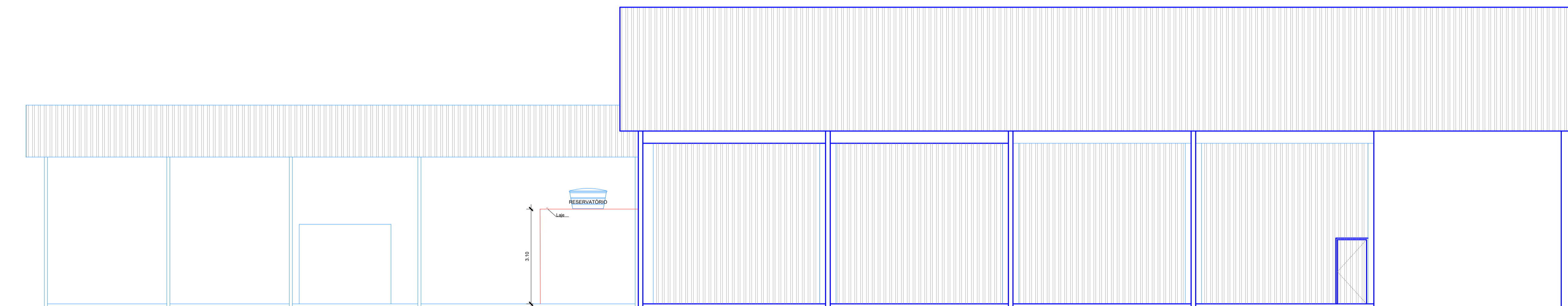

FACHADA
ESC.:1/75

ASSOCIAÇÃO DOS MUNICÍPIOS DO ENTRE RIOS-SC
BOM JESUS DO OESTE-CABI-CAMPO ERÉ-CUNHA PORÁ-CUNHATAÍ-FLORES DO SERTÃO
IRACEMINHA-MARAVILHA-MODELO-PALMITOS-RIQUEZA-ROMELÂNDIA-SALTINHO
SANTA TEREZINHA DO PROGRESSO-SÃO MIGUEL DA BOA VISTA-SALDADES-TIGRINHOS

ENDEREÇO: Av. Euclides da Cunha, 160 - Cx. P. 47 - Centro
89.874-000 - MARAVILHA - Santa Catarina
Fone/Fax: (07*49) 664-0282 - e-mail: engenharia@amerios.org.br
CNPJ 00.961.206/0001-88

MUNICÍPIO DE SÃO MIGUEL DA BOA VISTA

OBRA: **REGULARIZAÇÃO E ADEQUAÇÃO À ACESSIBILIDADE**
(Bloco 3 Garagem DMER)

RESPONSÁVEL TÉCNICO:
CLARICE V. TUMELERO NIEDERMAIER
ENGENHEIRA CIVIL
CREA/SC 139652-1 R/N 2515059260

ASS. RESP. TÉCNICO:

PROPRIETÁRIO: MUNICÍPIO DE SÃO MIGUEL DA BOA VISTA - SC
LOCAL: RUA SÃO LUIZ, Nº 210, CENTRO
DESENHO: *Jessica Pimenta Moehler*
Nº DESENHO: 01/2022/ AGOSTO
DATA: AGOSTO DE 2022
ÁREA INDICADA: []
ESCALA INDICADA: []

ASSINATURA: []
PREFEITURA MUNICIPAL DE SÃO MIGUEL DA BOA VISTA
CNPJ: 80.912.124/0001-82

FOURNO: **ARQ 06/06**