

**RUA DOS PINHAIS  
ESTACA 00**

**COORDENADAS GEOGRÁFICAS**

LAT.: 26°41'23.89"S  
LONG.: 53°15'7.46"O

**COORDENADAS UTM**

LONG.: 275916.00 m E  
LAT.: 7045924.00 m S

**RUA 9 DE JANEIRO  
ESTACA 00**

**COORDENADAS GEOGRÁFICAS**

LAT.: 26°41'26.69"S  
LONG.: 53°15'3.07"O

**COORDENADAS UTM**

LONG.: 276039.00 m E  
LAT.: 7045840.00 m S

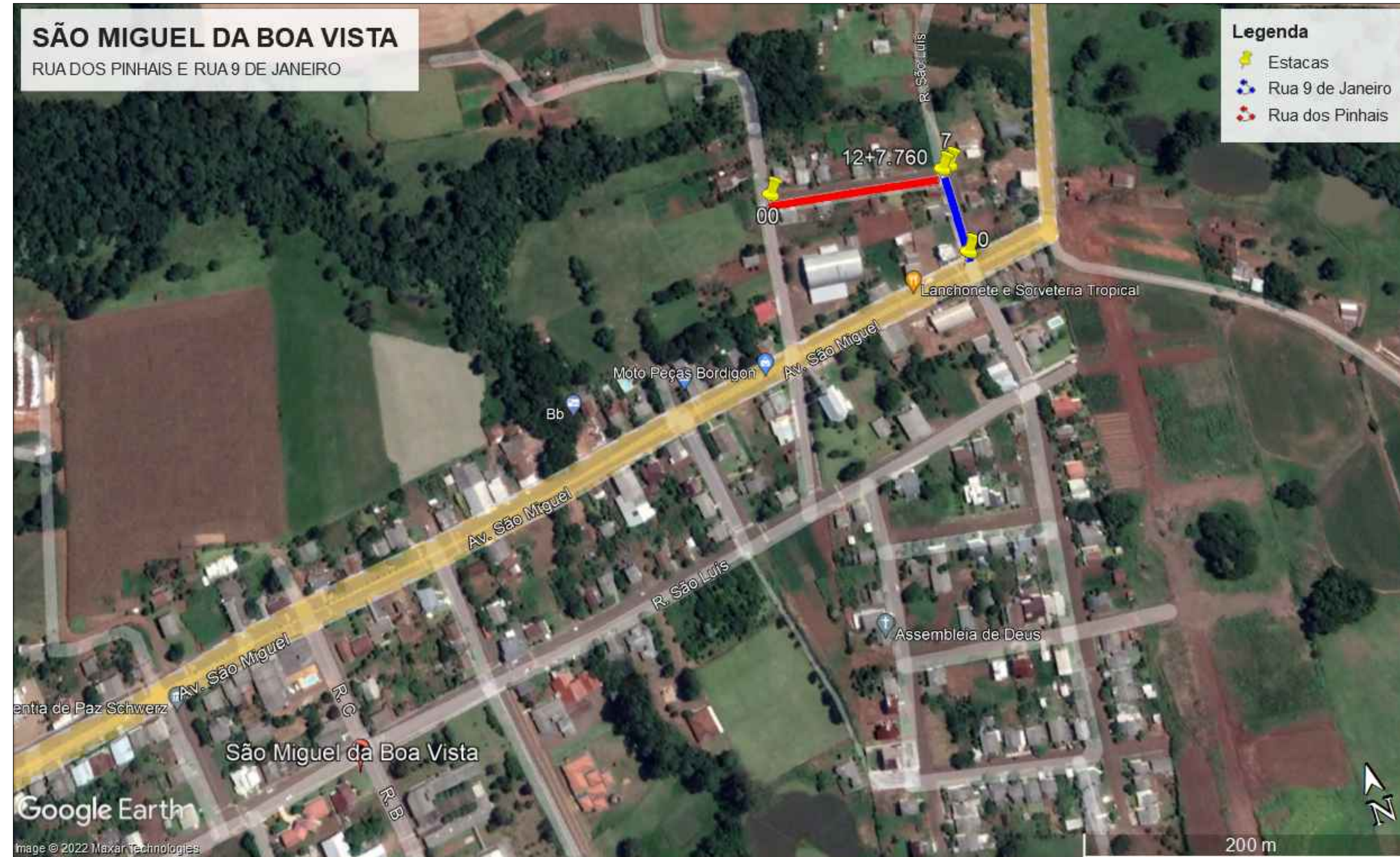

**ASSOCIAÇÃO DOS MUNICÍPIOS DO ENTRE RIOS - SC**  
BOM JESUS DO OESTE-CAIBI-CAMPO ERÉ-CUNHA PORÃ-CUNHATAÍ-FLOR DO SERTÃO  
IRACEMINHA-MARAVILHA-MODELO-PALMITOS-RIQUEZA-ROMELÂNDIA-SALTINHO  
SANTA TEREZINHA DO PROGRESSO-SÃO MIGUEL DA BOA VISTA-SAUADES-TIGRINHOS

ENDERECO:  
Av. Euclides da Cunha, 160 - Cx. P. 47 - Centro  
89.874-000 - MARAVILHA - Santa Catarina  
Fone/Fax: (0\*\*49)3664-0282 e-mail:engenharia@amerios.org.br  
CNPJ 00.961.206/0001-88

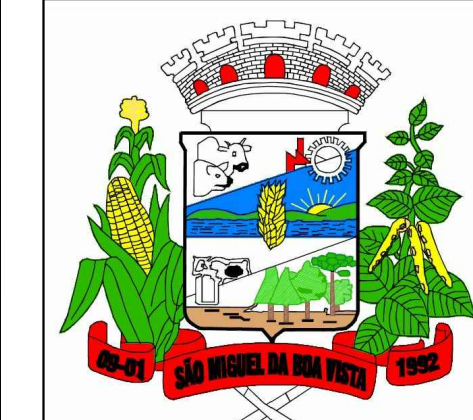

**MUNICÍPIO DE SÃO MIGUEL  
DA BOA VISTA - SC**

OBRA:  
**PROJETO DE PAVIMENTAÇÃO  
RUA DOS PINHAIS E  
RUA 9 DE JANEIRO**

RESPONSÁVEL TÉCNICO: ENGENHEIRA CIVIL CREA/SC: 090.319-0 REG. NACIONAL: 250654897-1	<b>CARLINE JOICE HACKENHAAR</b>	ASS. RESP. TÉCNICO:
ESPECIFICAÇÕES: IMAGEM DE LOCALIZAÇÃO E COORDENADAS GERADAS PELO GOOGLE EARTH PRO	TOPOGRAFO: <b>MATEUS TURATTI</b> ENGENHEIRO FLORESTAL CREA/SC: 111.227-5 Geomensor Incra FQX GeoTerra Topografia	
PROPRIETÁRIO: MUNICÍPIO DE SÃO MIGUEL DA BOA VISTA - SC	ASS. PREFEITO:	FOLHA:
LOCAL: PERIMETRO URBANO	VANDERLEI BONALDO	<b>00</b>
DESENHO: JAYNE/NAIARA	Nº DESENHO: D4/2022/SMBV/ABRIL/PAV. RUA DOS PINHAIS E RUA 9 DE JANEIRO	DATA: ABRIL/2022
		ESCALA: INDICADA