

# MUNICÍPIO DE SÃO MIGUEL DA BOA VISTA

## ESTADO DE SANTA CATARINA

### EDITAL DE PROCESSO SELETIVO N.º 001/2015

08 DE FEVEREIRO DE 2015

#### CARGO:

#### Professor IV – Educação Física e Expressão Corporal

#### INSTRUÇÕES

Este Caderno de Questões contém **25 questões**, constituídas com cinco opções (A, B, C, D, E) e **uma única resposta correta**. Em caso de divergência de dados e/ou de defeito no Caderno de Questões, solicite providências ao fiscal de sala.

Você receberá juntamente com o Caderno de Questões, o **Gabarito**, o qual conterá o **Cartão de Identificação** e o **Cartão Resposta**.

O **Cartão de Identificação** deverá ser preenchido atentamente com **Nome, Nº da Inscrição, Data de Nascimento e Assinatura**.

As respostas do Caderno de Questões deverão ser transcritas para o **Cartão Resposta**, na ordem de 01 a 25, com caneta esferográfica de tinta azul ou preta, de acordo com as orientações de preenchimento abaixo:

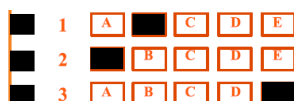

**Formas Incorretas:**

O **Cartão Resposta** é o único documento válido para a correção das provas e o não preenchimento correto implica a anulação da questão. **Não será fornecido**, em hipótese alguma, novo Cartão Resposta por erro de preenchimento por parte do candidato.

O Gabarito é **insubstituível** e de inteira responsabilidade do candidato, por isso não deve ser amassado, dobrado, rasgado ou rasurado.

Durante a realização das provas **não será permitida qualquer consulta a materiais**, sejam didáticos ou eletrônicos. O candidato que for flagrado fazendo uso desses materiais estará automaticamente **eliminado** do Processo Seletivo.

A **interpretação das questões** é parte integrante da prova, não sendo permitido aos fiscais de sala auxiliar na interpretação.

A saída da sala de prova, com a entrega do Caderno de Questões e Gabarito, somente será permitida após transcorrido **30 minutos do início da mesma**.

Ao concluir a prova e o preenchimento do Cartão Resposta, **entregue o Caderno de Questões e o Gabarito ao fiscal de sala**. A não entrega de qualquer um dos itens especificados acima, implicará na eliminação do candidato do Processo Seletivo.

O tempo de duração total da prova é de **3 horas**, incluído o tempo para preenchimento do Gabarito.

O candidato poderá anotar suas respostas no gabarito disponível na última página da prova escrita objetiva para conferir com o gabarito oficial.

Os **3 últimos candidatos** ao terminarem a prova deverão permanecer juntos em sala para, juntamente com os fiscais de sala, conferirem os Gabaritos, assinarem a folha ata e o lacre dos envelopes que guardarão os Cartões de Identificação, os Cartões Resposta e os Cadernos de Questões.

A **desobediência** a qualquer uma das determinações constantes do Edital de Processo Seletivo, do presente Caderno de Questões e de preenchimento do Gabarito, implicará na **eliminação do candidato** do Processo Seletivo.

O **Gabarito Preliminar** e a **prova escrita objetiva** estarão disponíveis, no dia **09 de fevereiro de 2015**, no site [www.alternativeconcursos.com.br](http://www.alternativeconcursos.com.br).

É facultado ao candidato interpor **recurso** contra as questões da prova escrita objetiva através do email [recursos@alternativeconcursos.com.br](mailto:recursos@alternativeconcursos.com.br), no prazo de **10 a 12 de janeiro de 2015**.

01) A alternativa que apresenta erro em relação à concordância nominal é:

- a) O trem parte ao meio-dia e meia.
- b) Naquele lugar, não é permitido hospedagem de garotas.
- c) Para realizar seus desejos, é necessária muita persistência.
- d) Bastante vezes lhe contei essa história antiga.
- e) A criança ficou meio confusa depois do acidente.

02) Indique a frase que está incorreta quanto à colocação pronominal:

- a) Não se permitiam mulheres nas fábricas.
- b) Logos se levantarão outros guerreiros de renome.
- c) Quem auxiliou-o naquele momento?
- d) Justificou-nos sua ausência na assembleia anual.
- e) Abraçar-te-ei pela conquista obtida.

03) Leia a sentença: “*Está machucado, tristonho, mas é um guerreiro.*” Qual dos conectivos abaixo possibilita a reestruturação da frase acima, mantendo a ideia de oposição ou contraste entre as orações?

- a) portanto
- b) no entanto
- c) porquanto
- d) por conseguinte
- e) dado que

04) Marque a alternativa que aponta a informação correta em relação ao emprego do verbo HAVER:

1. Haveremos de ter saudades da pequena vila.
2. Todos os meninos se houveram com decência.
3. Há meses que o clube está fechado.

- a) Somente as sentenças 1 e 2 empregam os verbos corretamente.
- b) Somente as sentenças 1 e 3 empregam os verbos corretamente.
- c) Somente as sentenças 2 e 3 empregam os verbos corretamente.
- d) Somente a sentença 3 emprega o verbo corretamente.
- e) As três sentenças utilizam os verbos corretamente.

05) Uma das orações abaixo utiliza um vocábulo que não condiz com o contexto da frase. Marque-a:

- a) O assento do carro estava rasgado.
- b) Quando eu sismo com alguma coisa dificilmente erro.
- c) A cesta de vime era a mais bonita.
- d) Após a chuva torrencial, a água ficou empoçada na rua.
- e) O carro se perdeu na interseção.

06) Um ônibus de excursão com 20 brasileiros e 6 argentinos é parado pela Polícia Federal para vistoria da bagagem. O funcionário escolhe, ao acaso, três passageiros para terem as malas revistadas. Qual é a probabilidade de que esses três passageiros sejam todos brasileiros, em porcentagem?

- a) 4,7
- b) 8,3
- c) 20,5
- d) 10,7
- e) 27,2

07) Um cubo possui volume de  $125\text{cm}^3$ , então a área total desse cubo em  $\text{cm}^2$  é:

- a) 130
- b) 150
- c) 94
- d) 220
- e) 64

08) Um cilindro circular reto possui altura igual a 7cm e diâmetro da base de 8cm. Considerando  $\pi = 3$ , qual o volume desse cilindro em  $\text{cm}^3$ ?

- a) 108
- b) 114
- c) 204
- d) 528
- e) 336

09) Sendo o polinômio  $2x^3 - 4x^2 + 3x + 1 = 0$ , o produto de suas raízes é:

- a) -3
- b) -4
- c) 1
- d) -0,25
- e) -0,5

10) Sendo “a” a soma e “b” o produto das raízes da função  $y = x^2 - 5x + 6$ , então  $\left(\frac{a+b}{2}\right)$ , é igual a:

- a) 3,4
- b) 7,5
- c) 8
- d) 5,5
- e) 4,2

## Conhecimentos Gerais

**11) No dia 09 de janeiro 2015 o Município de São Miguel da Boa Vista (SC) completou quantos anos?**

- a) 21
- b) 22
- c) 23
- d) 24
- e) 25

**12) Recentemente um brasileiro (Marco Archer Cardoso Moreira, 53 anos), foi executado por tráfico, ao lado de outros cinco condenados em um País localizado entre o Sudeste Asiático e a Austrália. Ele foi o primeiro brasileiro executado por crime no Exterior. Em que País o brasileiro foi executado?**

- a) Indonésia.
- b) Japão.
- c) Índia.
- d) Iraque.
- e) Israel.

**13) O incêndio na boate Kiss que matou 242 pessoas e feriu outras 680 em uma discoteca da cidade de Santa Maria, no estado brasileiro do Rio Grande do Sul completou no dia 27 de janeiro de 2015 quantos anos?**

- a) 03
- b) 01
- c) 04
- d) 02
- e) 05

**14) Qual é a nacionalidade da candidata eleita Miss Universo no dia 26 de janeiro de 2015 em Miami?**

- a) Estados Unidos.
- b) Colômbia.
- c) Brasil.
- d) Ucrânia.
- e) Jamaica.

**15) O presidente do Senado Federal, foi reeleito domingo (01/02/2015), por 49 votos de 81, para mais dois anos à frente do cargo mais alto do Legislativo. Ele venceu o colega de partido que se lançou na disputa. Qual o nome do Presidente reeleito?**

- a) Luiz Henrique da Silveira.
- b) Aécio Neves.
- c) Raimundo Lira.
- d) Antonio Carlos Valadares.
- e) Renan Calheiros.

## Conteúdos Específicos

**16) Sobre a função do libero no voleibol é correto afirmar:**

- a) Ele pode sacar.
- b) Pode jogar em qualquer posição.
- c) Ele é um jogador exclusivo de defesa.
- d) Ele pode só bloquear.
- e) Todas estão corretas.

**17) A respeito das medidas da quadra de Voleibol é correto afirmar:**

- a) Total 20 metros. Sendo 3 metros da defesa e 7 de ataque em cada lado.
- b) Total 18 metros. Sendo 3 metros da defesa e 6 de ataque em cada lado.
- c) Total 20 metros. Sendo 7 metros da defesa e 3 de ataque em cada lado.
- d) Total 18 metros. Sendo 6 metros da defesa e 3 de ataque em cada lado.
- e) Total 16 metros. Sendo 5 metros da defesa e 3 de ataque em cada lado.

**18) Carpo é uma junção de ossos de qual parte do corpo:**

- a) Mãos.
- b) Pés.
- c) Pés e mãos
- d) Joelhos.
- e) Qualdril.

**19) A tendência competitivista da Educação Física, teve sustentação no regime militar, que funcionou em nosso país em:**

- a) 1964 -1985.
- b) 1963 - 1984.
- c) 1960 - 1985.
- d) 1960 - 1984.
- e) 1962 - 1985.

**20) Quatro períodos de 10 minutos é a duração de qual modalidade esportiva:**

- a) Handebol.
- b) Futsal.
- c) Basquetebol.
- d) Voleibol.
- e) Todas as alternativas.

**21) Assinale a opção que não apresenta modalidades de atletismo que são consideradas de lançamentos:**

- a) Dardo.
- b) Martelo.
- c) Disco.
- d) Peso.
- e) Vara.

**22) Um professor de Educação Física decide trabalhar em sua escola alguns jogos populares ou jogos de rua. Para isso, pede que eles sugiram quais jogos trabalhar. Decididos os jogos, o professor discutiu com a turma como eles seriam ensinados para aqueles que não os conheciam, e também quais seriam as atividades preparatórias mais adequadas antes da vivência de cada jogo. Terminada a aula, em que as atividades previstas foram realizadas, o professor conversa com a turma a respeito do que vivenciaram, pedindo para que dissessem o que gostaram ou não gostaram, e que sugerissem modificações para o que não haviam gostado. A proposta pedagógica utilizada, foi a:**

- a) desenvolvimentista.
- b) psicomotricidade.
- c) esportivista.
- d) analítica.
- e) crítico-emancipatória.

**23) Decatlo é uma prova praticada no atletismo somente por homens, que reúne varias modalidades. Qual o número de provas que compõe essa modalidade?**

- a) 4
- b) 6
- c) 8
- d) 9
- e) 10

**24) Heptatlo é uma prova do atletismo que somente mulheres podem praticá-la. Qual prova não faz parte dessa modalidade?**

- a) 100 metros com barreira.
- b) 400 metros.
- c) 200 metros.
- d) Salto em altura.
- e) Arremesso de peso.

**25) A maratona é a prova mais longa das Olimpíadas. A prova estreou em 1986, nos jogos de Atenas, na Grécia. A distância percorrida pelos atletas é de:**

- a) 42,185 km
- b) 42,195 km
- c) 42,000 km
- d) 42,190 km
- e) 42,180 km