

# MUNICÍPIO DE SÃO MIGUEL DA BOA VISTA

## ESTADO DE SANTA CATARINA

### EDITAL DE PROCESSO SELETIVO N.º 001/2015

08 DE FEVEREIRO DE 2015

## CARGO: Professor IV - Artes

### INSTRUÇÕES

Este Caderno de Questões contém **25 questões**, constituídas com cinco opções (A, B, C, D, E) e **uma única resposta correta**. Em caso de divergência de dados e/ou de defeito no Caderno de Questões, solicite providências ao fiscal de sala.

Você receberá juntamente com o Caderno de Questões, o **Gabarito**, o qual conterà o **Cartão de Identificação** e o **Cartão Resposta**.

O **Cartão de Identificação** deverá ser preenchido atentamente com **Nome, Nº da Inscrição, Data de Nascimento e Assinatura**.

As respostas do Caderno de Questões deverão ser transcritas para o **Cartão Resposta**, na ordem de 01 a 25, com caneta esferográfica de tinta azul ou preta, de acordo com as orientações de preenchimento abaixo:

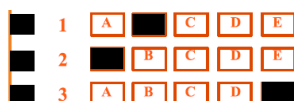

**Formas Incorretas:**

O **Cartão Resposta** é o único documento válido para a correção das provas e o não preenchimento correto implica a anulação da questão. **Não será fornecido**, em hipótese alguma, novo Cartão Resposta por erro de preenchimento por parte do candidato.

O Gabarito é **insubstituível** e de inteira responsabilidade do candidato, por isso não deve ser amassado, dobrado, rasgado ou rasurado.

Durante a realização das provas **não será permitida qualquer consulta a materiais**, sejam didáticos ou eletrônicos. O candidato que for flagrado fazendo uso desses materiais estará automaticamente **eliminado** do Processo Seletivo.

A **interpretação das questões** é parte integrante da prova, não sendo permitido aos fiscais de sala auxiliar na interpretação.

A saída da sala de prova, com a entrega do Caderno de Questões e Gabarito, somente será permitida após transcorrido **30 minutos do início da mesma**.

Ao concluir a prova e o preenchimento do Cartão Resposta, **entregue o Caderno de Questões e o Gabarito ao fiscal de sala**. A não entrega de qualquer um dos itens especificados acima, implicará na eliminação do candidato do Processo Seletivo.

O tempo de duração total da prova é de **3 horas**, incluído o tempo para preenchimento do Gabarito.

O candidato poderá anotar suas respostas no gabarito disponível na última página da prova escrita objetiva para conferir com o gabarito oficial.

Os **3 últimos candidatos** ao terminarem a prova deverão permanecer juntos em sala para, juntamente com os fiscais de sala, conferirem os Gabaritos, assinarem a folha ata e o lacre dos envelopes que guardarão os Cartões de Identificação, os Cartões Resposta e os Cadernos de Questões.

A **desobediência** a qualquer uma das determinações constantes do Edital de Processo Seletivo, do presente Caderno de Questões e de preenchimento do Gabarito, implicará na **eliminação do candidato** do Processo Seletivo.

O **Gabarito Preliminar** e a **prova escrita objetiva** estarão disponíveis, no dia **09 de fevereiro de 2015**, no site [www.alternativeconcursos.com.br](http://www.alternativeconcursos.com.br).

É facultado ao candidato interpor **recurso** contra as questões da prova escrita objetiva através do email [recursos@alternativeconcursos.com.br](mailto:recursos@alternativeconcursos.com.br), no prazo de **10 a 12 de janeiro de 2015**.

01) A alternativa que apresenta erro em relação à concordância nominal é:

- a) O trem parte ao meio-dia e meia.
- b) Naquele lugar, não é permitido hospedagem de garotas.
- c) Para realizar seus desejos, é necessária muita persistência.
- d) Bastante vezes lhe contei essa história antiga.
- e) A criança ficou meio confusa depois do acidente.

02) Indique a frase que está incorreta quanto à colocação pronominal:

- a) Não se permitiam mulheres nas fábricas.
- b) Logos se levantarão outros guerreiros de renome.
- c) Quem auxiliou-o naquele momento?
- d) Justificou-nos sua ausência na assembleia anual.
- e) Abraçar-te-ei pela conquista obtida.

03) Leia a sentença: “*Está machucado, tristonho, mas é um guerreiro.*” Qual dos conectivos abaixo possibilita a reestruturação da frase acima, mantendo a ideia de oposição ou contraste entre as orações?

- a) portanto
- b) no entanto
- c) porquanto
- d) por conseguinte
- e) dado que

04) Marque a alternativa que aponta a informação correta em relação ao emprego do verbo HAVER:

1. Haveremos de ter saudades da pequena vila.
2. Todos os meninos se houveram com decência.
3. Há meses que o clube está fechado.

- a) Somente as sentenças 1 e 2 empregam os verbos corretamente.
- b) Somente as sentenças 1 e 3 empregam os verbos corretamente.
- c) Somente as sentenças 2 e 3 empregam os verbos corretamente.
- d) Somente a sentença 3 emprega o verbo corretamente.
- e) As três sentenças utilizam os verbos corretamente.

05) Uma das orações abaixo utiliza um vocábulo que não condiz com o contexto da frase. Marque-a:

- a) O assento do carro estava rasgado.
- b) Quando eu sismo com alguma coisa dificilmente erro.
- c) A cesta de vime era a mais bonita.
- d) Após a chuva torrencial, a água ficou empoçada na rua.
- e) O carro se perdeu na interseção.

06) Um ônibus de excursão com 20 brasileiros e 6 argentinos é parado pela Polícia Federal para vistoria da bagagem. O funcionário escolhe, ao acaso, três passageiros para terem as malas revistadas. Qual é a probabilidade de que esses três passageiros sejam todos brasileiros, em porcentagem?

- a) 4,7
- b) 8,3
- c) 20,5
- d) 10,7
- e) 27,2

07) Um cubo possui volume de  $125\text{cm}^3$ , então a área total desse cubo em  $\text{cm}^2$  é:

- a) 130
- b) 150
- c) 94
- d) 220
- e) 64

08) Um cilindro circular reto possui altura igual a 7cm e diâmetro da base de 8cm. Considerando  $\pi = 3$ , qual o volume desse cilindro em  $\text{cm}^3$ ?

- a) 108
- b) 114
- c) 204
- d) 528
- e) 336

09) Sendo o polinômio  $2x^3 - 4x^2 + 3x + 1 = 0$ , o produto de suas raízes é:

- a) -3
- b) -4
- c) 1
- d) -0,25
- e) -0,5

10) Sendo “a” a soma e “b” o produto das raízes da função  $y = x^2 - 5x + 6$ , então  $\left(\frac{a+b}{2}\right)$ , é igual a:

- a) 3,4
- b) 7,5
- c) 8
- d) 5,5
- e) 4,2

## Conhecimentos Gerais

**11) No dia 09 de janeiro 2015 o Município de São Miguel da Boa Vista (SC) completou quantos anos?**

- a) 21
- b) 22
- c) 23
- d) 24
- e) 25

**12) Recentemente um brasileiro (Marco Archer Cardoso Moreira, 53 anos), foi executado por tráfico, ao lado de outros cinco condenados em um País localizado entre o Sudeste Asiático e a Austrália. Ele foi o primeiro brasileiro executado por crime no Exterior. Em que País o brasileiro foi executado?**

- a) Indonésia.
- b) Japão.
- c) Índia.
- d) Iraque.
- e) Israel.

**13) O incêndio na boate Kiss que matou 242 pessoas e feriu outras 680 em uma discoteca da cidade de Santa Maria, no estado brasileiro do Rio Grande do Sul completou no dia 27 de janeiro de 2015 quantos anos?**

- a) 03
- b) 01
- c) 04
- d) 02
- e) 05

**14) Qual é a nacionalidade da candidata eleita Miss Universo no dia 26 de janeiro de 2015 em Miami?**

- a) Estados Unidos.
- b) Colômbia.
- c) Brasil.
- d) Ucrânia.
- e) Jamaica.

**15) O presidente do Senado Federal, foi reeleito domingo (01/02/2015), por 49 votos de 81, para mais dois anos à frente do cargo mais alto do Legislativo. Ele venceu o colega de partido que se lançou na disputa. Qual o nome do Presidente reeleito?**

- a) Luiz Henrique da Silveira.
- b) Aécio Neves.
- c) Raimundo Lira.
- d) Antonio Carlos Valadares.
- e) Renan Calheiros.

## Conteúdos Específicos

**16) Foi o diretor de teatro polaco e figura central no teatro do século XX, principalmente no teatro experimental ou de vanguarda, seu trabalho mais conhecido em português é "Em Busca de um Teatro Pobre". A explicação citada acima se refere a:**

- a) Meiningen
- b) José Celso Martinez Corrêa
- c) Eugênio de Barba
- d) Jerzy Grotowski
- e) Bertolt Brecht

**17) O artesanato faz parte do folclore e revela usos, costumes, tradições e características de cada região, no Brasil os mais antigos artesãos foram os:**

- a) Italianos
- b) Índios
- c) Africanos
- d) Alemães
- e) Nenhuma das alternativas.

**18) A rosácea é um elemento arquitetônico característico do estilo:**

- a) Bizantino
- b) Renascentista
- c) Românico
- d) Grego
- e) Gótico

**19) A escultura "Pietà" é uma obra do escultor:**

- a) Michelangelo
- b) Verrocchio
- c) Rodin
- d) Aleijadinho
- e) Victor Brecheret

**20) Das obras abaixo, qual pertence ao Mestre Valentim:**

- a) Igreja da Ordem Terceira do Carmo.
- b) Mosteiro de São Bento.
- c) Igreja de Santa Cruz dos Militares.
- d) Igreja da Ordem Terceira de São Francisco de Paula.
- e) Todas as alternativas estão corretas.

**21) A densidade do som está relacionada ao:**

- a) Aos sons agudos e graves.
- b) Aos sons longos e curtos.
- c) Ao volume sonoro.
- d) A qualidade do som.
- e) Aos sons fortes e fracos.

**22) As cores mais usadas pelos índios para pintar seus corpos eram:**

- a) vermelho - preto - amarelo
- b) vermelho - negro-esverdeado - branco
- c) amarelo - verde - vermelho
- d) branco - negro-esverdeado - azul
- e) vermelho - negro-esverdeado - amarelo

**23) A busca de efeitos decorativos e visuais, através de curvas, contracurvas, colunas retorcidas é uma característica do estilo:**

- a) Rococó
- b) Neoclássico
- c) Renascentista
- d) Barroco
- e) Fauvista

**24) É aquela cuja forma de divulgação e distribuição se faz em museus e teatros. Legitima-se por meio dos críticos de arte e da circulação pela venda de suas obras a uma elite financeira. Este sistema de arte tem um campo de ação restrito, pois atinge somente uma pequena parcela da população. A explicação citada acima se refere a:**

- a) Arte erudite.
- b) Arte como ideologia.
- c) Arte popular.
- d) A indústria cultural.
- e) Nenhuma das alternativas.

**25) A dança na vida das crianças é fundamental, tanto para sua formação artística quanto para sua integração social. Tudo porque a dança desenvolve os estímulos:**

- I. Tátil – Sentir os movimentos e seus benefícios para seu corpo.
- II. Visual – Ver os movimentos e transformá-los em atos.
- III. Auditivo – Ouvir a música e dominar o seu ritmo.
- IV. Afetivo – Emoções e sentir transpostos na coreografia.
- V. Cognitivo – Raciocínio, ritmo, coordenação.
- VI. Motor - Esquema corporal.

**Assinale a alternativa correta:**

- a) Somente as assertivas IV, V e VI estão corretas.
- b) Somente as assertivas II, III e V estão corretas.
- c) Somente as assertivas I, II, III, V e VI estão corretas.
- d) Somente as assertivas I, II e III estão corretas.
- e) Todas as alternativas estão corretas.