

MUNICÍPIO DE SÃO MIGUEL DA BOA VISTA

ESTADO DE SANTA CATARINA

EDITAL DE PROCESSO SELETIVO N.º 001/2015

08 DE FEVEREIRO DE 2015

CARGO: Professor II – Educação Infantil

INSTRUÇÕES

Este Caderno de Questões contém **25 questões**, constituídas com cinco opções (A, B, C, D, E) e **uma única resposta correta**. Em caso de divergência de dados e/ou de defeito no Caderno de Questões, solicite providências ao fiscal de sala.

Você receberá juntamente com o Caderno de Questões, o **Gabarito**, o qual conterà o **Cartão de Identificação** e o **Cartão Resposta**.

O **Cartão de Identificação** deverá ser preenchido atentamente com **Nome, Nº da Inscrição, Data de Nascimento e Assinatura**.

As respostas do Caderno de Questões deverão ser transcritas para o **Cartão Resposta**, na ordem de 01 a 25, com caneta esferográfica de tinta azul ou preta, de acordo com as orientações de preenchimento abaixo:

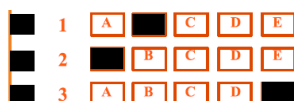

Formas Incorretas:

O **Cartão Resposta** é o único documento válido para a correção das provas e o não preenchimento correto implica a anulação da questão. **Não será fornecido**, em hipótese alguma, novo Cartão Resposta por erro de preenchimento por parte do candidato.

O Gabarito é **insubstituível** e de inteira responsabilidade do candidato, por isso não deve ser amassado, dobrado, rasgado ou rasurado.

Durante a realização das provas **não será permitida qualquer consulta a materiais**, sejam didáticos ou eletrônicos. O candidato que for flagrado fazendo uso desses materiais estará automaticamente **eliminado** do Processo Seletivo.

A **interpretação das questões** é parte integrante da prova, não sendo permitido aos fiscais de sala auxiliar na interpretação.

A saída da sala de prova, com a entrega do Caderno de Questões e Gabarito, somente será permitida após transcorrido **30 minutos do início da mesma**.

Ao concluir a prova e o preenchimento do Cartão Resposta, **entregue o Caderno de Questões e o Gabarito ao fiscal de sala**. A não entrega de qualquer um dos itens especificados acima, implicará na eliminação do candidato do Processo Seletivo.

O tempo de duração total da prova é de **3 horas**, incluído o tempo para preenchimento do Gabarito.

O candidato poderá anotar suas respostas no gabarito disponível na última página da prova escrita objetiva para conferir com o gabarito oficial.

Os **3 últimos candidatos** ao terminarem a prova deverão permanecer juntos em sala para, juntamente com os fiscais de sala, conferirem os Gabaritos, assinarem a folha ata e o lacre dos envelopes que guardarão os Cartões de Identificação, os Cartões Resposta e os Cadernos de Questões.

A **desobediência** a qualquer uma das determinações constantes do Edital de Processo Seletivo, do presente Caderno de Questões e de preenchimento do Gabarito, implicará na **eliminação do candidato** do Processo Seletivo.

O **Gabarito Preliminar** e a **prova escrita objetiva** estarão disponíveis, no dia **09 de fevereiro de 2015**, no site www.alternativeconcursos.com.br.

É facultado ao candidato interpor **recurso** contra as questões da prova escrita objetiva através do email recursos@alternativeconcursos.com.br, no prazo de **10 a 12 de janeiro de 2015**.

01) A alternativa que apresenta erro em relação à concordância nominal é:

- a) O trem parte ao meio-dia e meia.
- b) Naquele lugar, não é permitido hospedagem de garotas.
- c) Para realizar seus desejos, é necessária muita persistência.
- d) Bastante vezes lhe contei essa história antiga.
- e) A criança ficou meio confusa depois do acidente.

02) Indique a frase que está incorreta quanto à colocação pronominal:

- a) Não se permitiam mulheres nas fábricas.
- b) Logos se levantarão outros guerreiros de renome.
- c) Quem auxiliou-o naquele momento?
- d) Justificou-nos sua ausência na assembleia anual.
- e) Abraçar-te-ei pela conquista obtida.

03) Leia a sentença: “*Está machucado, tristonho, mas é um guerreiro.*” Qual dos conectivos abaixo possibilita a reestruturação da frase acima, mantendo a ideia de oposição ou contraste entre as orações?

- a) portanto
- b) no entanto
- c) porquanto
- d) por conseguinte
- e) dado que

04) Marque a alternativa que aponta a informação correta em relação ao emprego do verbo HAVER:

1. Haveremos de ter saudades da pequena vila.
2. Todos os meninos se houveram com decência.
3. Há meses que o clube está fechado.

- a) Somente as sentenças 1 e 2 empregam os verbos corretamente.
- b) Somente as sentenças 1 e 3 empregam os verbos corretamente.
- c) Somente as sentenças 2 e 3 empregam os verbos corretamente.
- d) Somente a sentença 3 emprega o verbo corretamente.
- e) As três sentenças utilizam os verbos corretamente.

05) Uma das orações abaixo utiliza um vocábulo que não condiz com o contexto da frase. Marque-a:

- a) O assento do carro estava rasgado.
- b) Quando eu sismo com alguma coisa dificilmente erro.
- c) A cesta de vime era a mais bonita.
- d) Após a chuva torrencial, a água ficou empoçada na rua.
- e) O carro se perdeu na interseção.

06) Um ônibus de excursão com 20 brasileiros e 6 argentinos é parado pela Polícia Federal para vistoria da bagagem. O funcionário escolhe, ao acaso, três passageiros para terem as malas revistadas. Qual é a probabilidade de que esses três passageiros sejam todos brasileiros, em porcentagem?

- a) 4,7
- b) 8,3
- c) 20,5
- d) 10,7
- e) 27,2

07) Um cubo possui volume de 125cm^3 , então a área total desse cubo em cm^2 é:

- a) 130
- b) 150
- c) 94
- d) 220
- e) 64

08) Um cilindro circular reto possui altura igual a 7cm e diâmetro da base de 8cm. Considerando $\pi = 3$, qual o volume desse cilindro em cm^3 ?

- a) 108
- b) 114
- c) 204
- d) 528
- e) 336

09) Sendo o polinômio $2x^3 - 4x^2 + 3x + 1 = 0$, o produto de suas raízes é:

- a) -3
- b) -4
- c) 1
- d) -0,25
- e) -0,5

10) Sendo “a” a soma e “b” o produto das raízes da função $y = x^2 - 5x + 6$, então $\left(\frac{a+b}{2}\right)$, é igual a:

- a) 3,4
- b) 7,5
- c) 8
- d) 5,5
- e) 4,2

Conhecimentos Gerais

11) No dia 09 de janeiro 2015 o Município de São Miguel da Boa Vista (SC) completou quantos anos?

- a) 21
- b) 22
- c) 23
- d) 24
- e) 25

12) Recentemente um brasileiro (Marco Archer Cardoso Moreira, 53 anos), foi executado por tráfico, ao lado de outros cinco condenados em um País localizado entre o Sudeste Asiático e a Austrália. Ele foi o primeiro brasileiro executado por crime no Exterior. Em que País o brasileiro foi executado?

- a) Indonésia.
- b) Japão.
- c) Índia.
- d) Iraque.
- e) Israel.

13) O incêndio na boate Kiss que matou 242 pessoas e feriu outras 680 em uma discoteca da cidade de Santa Maria, no estado brasileiro do Rio Grande do Sul completou no dia 27 de janeiro de 2015 quantos anos?

- a) 03
- b) 01
- c) 04
- d) 02
- e) 05

14) Qual é a nacionalidade da candidata eleita Miss Universo no dia 26 de janeiro de 2015 em Miami?

- a) Estados Unidos.
- b) Colômbia.
- c) Brasil.
- d) Ucrânia.
- e) Jamaica.

15) O presidente do Senado Federal, foi reeleito domingo (01/02/2015), por 49 votos de 81, para mais dois anos à frente do cargo mais alto do Legislativo. Ele venceu o colega de partido que se lançou na disputa. Qual o nome do Presidente reeleito?

- a) Luiz Henrique da Silveira.
- b) Aécio Neves.
- c) Raimundo Lira.
- d) Antonio Carlos Valadares.
- e) Renan Calheiros.

Conteúdos Específicos

16) De acordo com o art. 31 da LDB a educação infantil será organizada de acordo com as seguintes regras comuns, exceto:

- a) Avaliação mediante acompanhamento e registro do desenvolvimento das crianças, sem o objetivo de promoção, mesmo para o acesso ao ensino.
- b) Carga horária mínima anual de 800 (oitocentas) horas, distribuída por um mínimo de 200 (duzentos) dias de trabalho educacional.
- c) Atendimento à criança de, no mínimo, 4 (quatro) horas diárias para o turno parcial e de 8 (oito) horas para a jornada integral.
- d) Controle de frequência pela instituição de educação pré-escolar, exigida a frequência mínima de 60% (sessenta por cento) do total de horas.
- e) Expedição de documentação que permita atestar os processos de desenvolvimento e aprendizagem da criança.

17) De acordo com o Referencial Curricular Nacional para a Educação Infantil, sobre o brincar é correto afirmar, exceto:

- a) Brincar é uma das atividades fundamentais para o desenvolvimento da identidade e da autonomia.
- b) O fato de a criança, desde muito cedo, poder se comunicar por meio de gestos, sons e mais tarde representar determinado papel na brincadeira faz com que ela desenvolva sua imaginação.
- c) Nas brincadeiras as crianças podem desenvolver algumas capacidades importantes, tais como a atenção, a imitação, a memória, a imaginação.
- d) No faz-de-conta, as crianças aprendem a agir em função da imagem de uma pessoa, de uma personagem, de um objeto e de situações que não estão imediatamente presentes e perceptíveis para elas no momento e que evocam emoções, sentimentos e significados vivenciados em outras circunstâncias.
- e) Ao brincar de faz-de-conta, as crianças não buscam imitar, imaginar, representar e comunicar de uma forma específica que uma coisa pode ser outra, que uma pessoa pode ser uma personagem, que uma criança pode ser um objeto ou um animal, que um lugar "faz-de-conta" que é outro.

18) De acordo com o Referencial Curricular Nacional para a Educação Infantil para as crianças de zero a três anos a instituição deve criar um ambiente de acolhimento que dê segurança e confiança às crianças, garantindo oportunidades para que sejam capazes de, exceto:

- a) Experimentar e utilizar os recursos de que dispõem para a insatisfação de suas necessidades essenciais, expressando seus desejos, sentimentos, vontades e desagrados, e agindo com progressiva autonomia.
- b) Familiarizar-se com a imagem do próprio corpo, conhecendo progressivamente seus limites, sua unidade e as sensações que ele produz.
- c) Interessar-se progressivamente pelo cuidado com o próprio corpo, executando ações simples relacionadas à saúde e higiene.
- d) Brincar.
- e) Relacionar-se progressivamente com mais crianças, com seus professores e com demais profissionais da instituição, demonstrando suas necessidades e interesses.

19) As Tendências Progressistas partem de uma análise crítica das realidades sociais, sustentam implicitamente as finalidades sociopolíticas da educação e é uma tendência que não condiz com as ideias implantadas pelo capitalismo. O desenvolvimento e popularização da análise marxista da sociedade possibilitou o desenvolvimento da tendência progressista, que se ramifica em três correntes, sendo elas:

- a) Tecnicista - Tradicional - Libertária.
- b) Tradicional - Libertária - Libertadora.
- c) Tecnicista - Libertadora - Libertária.
- d) Libertadora - Libertária - Crítico social dos conteúdos.
- e) Tradicional - Renovada Progressiva - Renovada não diretiva.

20) De acordo com as Diretrizes Curriculares para a Educação Infantil para efetivação de seus objetivos, as propostas pedagógicas das instituições de Educação Infantil deverão prever condições para o trabalho coletivo e para a organização de materiais, espaços e tempos que assegurem, exceto:

- a) A educação em sua integralidade, entendendo o cuidado como algo dissociável ao processo educativo.
- b) A indivisibilidade das dimensões expressivo motora, afetiva, cognitiva, linguística, ética, estética e sociocultural da criança.
- c) A participação, o diálogo e a escuta cotidiana das famílias, o respeito e a valorização de suas formas de organização.
- d) O estabelecimento de uma relação efetiva com a comunidade local e de mecanismos que garantam a gestão democrática e a consideração dos saberes da comunidade.
- e) O reconhecimento das especificidades etárias, das singularidades individuais e coletivas das crianças, promovendo interações entre crianças de mesma idade e crianças de diferentes idades.

21) De acordo com as Diretrizes Curriculares para a educação infantil as instituições de Educação Infantil devem criar procedimentos para acompanhamento do trabalho pedagógico e para avaliação do desenvolvimento das crianças, sem objetivo de seleção, promoção ou classificação, garantindo, exceto:

- a) A observação crítica e criativa das atividades, das brincadeiras e interações das crianças no cotidiano.
- b) Utilização de múltiplos registros realizados por adultos e crianças (relatórios, fotografias, desenhos, álbuns etc.).
- c) A continuidade dos processos de aprendizagens por meio da criação de estratégias adequadas aos diferentes momentos de transição vividos pela criança (transição casa/instituição de Educação Infantil, transições no interior da instituição, transição creche/pré-escola e transição pré-escola/Ensino Fundamental).
- d) Documentação específica que permita às famílias conhecer o trabalho da instituição junto às crianças e os processos de desenvolvimento e aprendizagem da criança na Educação Infantil.
- e) Retenção das crianças na Educação Infantil.

22) De acordo com o art. 2º são diretrizes do Plano Nacional de Educação – PNE, exceto:

- a) Erradicação do analfabetismo.
- b) Universalização do atendimento escolar.
- c) Superação das desigualdades educacionais, com ênfase na promoção da cidadania e na erradicação de todas as formas de discriminação.
- d) Melhoria da qualidade da educação.
- e) Formação para o trabalho e para a cidadania, com ênfase nos valores morais e éticos em que se fundamenta a sociedade.

23) De acordo com o art. 11 da LDB os Municípios incumbir-se-ão de, exceto:

- a) Organizar, manter e desenvolver os órgãos e instituições oficiais dos seus sistemas de ensino, integrando-os às políticas e planos educacionais da União e dos Estados.
- b) Exercer ação redistributiva em relação às suas escolas.
- c) Baixar normas complementares para o seu sistema de ensino.
- d) Autorizar, credenciar e supervisionar os estabelecimentos do seu sistema de ensino.
- e) Elaborar e executar sua proposta pedagógica.

24) De acordo com o art. 12 da LDB os estabelecimentos de ensino, respeitadas as normas comuns e as do seu sistema de ensino, terão a incumbência de, exceto:

- a) Administrar seu pessoal e seus recursos materiais e financeiros.
- b) Assegurar o cumprimento dos dias letivos e horas-aula estabelecidas.
- c) Velar pelo cumprimento do plano de trabalho de cada docente.
- d) Prover meios para a recuperação dos alunos de maior rendimento.
- e) Articular-se com as famílias e a comunidade, criando processos de integração da sociedade com a escola.

25) De acordo com o art. 70 da LDB considerar-se-ão como de manutenção e desenvolvimento do ensino as despesas realizadas com vistas à consecução dos objetivos básicos das instituições educacionais de todos os níveis, compreendendo as que se destinam a, exceto:

- a) Remuneração e aperfeiçoamento do pessoal docente e demais profissionais da educação.
- b) Aquisição, manutenção, construção e conservação de instalações e equipamentos necessários ao ensino.
- c) Subvenção a instituições públicas ou privadas de caráter assistencial, desportivo ou cultural.
- d) Levantamentos estatísticos, estudos e pesquisas visando precipuamente ao aprimoramento da qualidade e à expansão do ensino.
- e) Concessão de bolsas de estudo a alunos de escolas públicas e privadas.