

MUNICÍPIO DE SÃO MIGUEL DA BOA VISTA

ESTADO DE SANTA CATARINA

EDITAL DE CONCURSO PÚBLICO N.º 001/2014

24 DE AGOSTO DE 2014

CARGO: Auxiliar de Serviços Gerais

INSTRUÇÕES

Este Caderno de Questões contém **40 questões**, constituídas com cinco opções (A, B, C, D, E) e **uma única resposta correta**. Em caso de divergência de dados e/ou de defeito no Caderno de Questões, solicite providências ao fiscal de sala.

Você receberá juntamente com o Caderno de Questões, o **Gabarito**, o qual conterà o **Cartão de Identificação** e o **Cartão Resposta**.

O **Cartão de Identificação** deverá ser preenchido atentamente com **Nome, Nº da Inscrição, Data de Nascimento e Assinatura**.

As respostas do Caderno de Questões deverão ser transcritas para o **Cartão Resposta**, na ordem de 01 a 40, com caneta esferográfica de tinta azul ou preta, de acordo com as orientações de preenchimento abaixo:

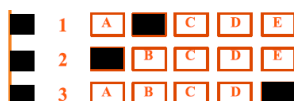

Formas Incorretas:

O **Cartão Resposta** é o único documento válido para a correção das provas e o não preenchimento correto implica a anulação da questão. **Não será fornecido**, em hipótese alguma, novo Cartão Resposta por erro de preenchimento por parte do candidato.

O Gabarito é **insubstituível** e de inteira responsabilidade do candidato, por isso não deve ser amassado, dobrado, rasgado ou rasurado.

Durante a realização das provas **não será permitida qualquer consulta a materiais**, sejam didáticos ou eletrônicos. O candidato que for flagrado fazendo uso desses materiais estará automaticamente **eliminado** do Concurso Público.

A **interpretação das questões** é parte integrante da prova, não sendo permitido aos fiscais de sala auxiliar na interpretação.

A saída da sala de prova, com a entrega do Caderno de Questões e Gabarito, somente será permitida após transcorrido **30 minutos do início da mesma**.

Ao concluir a prova e o preenchimento do Cartão Resposta, **entregue o Caderno de Questões e o Gabarito ao fiscal de sala**. A não entrega de qualquer um dos itens especificados acima, implicará na eliminação do candidato do Concurso Público.

O tempo de duração total da prova é de **3 horas**, incluído o tempo para preenchimento do Gabarito.

O candidato poderá anotar suas respostas no gabarito disponível na última página da prova escrita objetiva para conferir com o gabarito oficial.

Os **3 últimos candidatos** ao terminarem a prova deverão permanecer juntos em sala para, juntamente com os fiscais de sala, conferir os Gabaritos, assinar a folha ata e o lacre dos envelopes que guardarão os Cartões de Identificação, os Cartões Resposta e os Cadernos de Questões.

A **desobediência** a qualquer uma das determinações constantes do Edital de Concurso Público, do presente Caderno de Questões e de preenchimento do Gabarito, implicará na **eliminação do candidato** do Concurso Público.

O **gabarito preliminar** e as **provas escritas objetivas** estarão disponíveis, no dia **25 de agosto de 2014**, no site www.alternativeconcursos.com.br.

É facultado ao candidato interpor **recurso** contra as questões da prova escrita objetiva através do email recursos@alternativeconcursos.com.br, no prazo de **26 a 28 de agosto de 2014**.

01) Assinale a alternativa em que a palavra está grafada INCORRETAMENTE:

- a) pressupor.
- b) ressalvar.
- c) preciosíssimo.
- d) agressão.
- e) espreguissar.

02) Assinale a alternativa em que a divisão silábica está CORRETA:

- a) de-sa-ten-to.
- b) ca-rta.
- c) pos-tul-a-r.
- d) fi-na-l.
- e) pa-p-ai.

03) Assinale a alternativa em que o Ç foi empregado CORRETAMENTE:

- a) ançia.
- b) consenço.
- c) açafração.
- d) aceço.
- e) fracaco.

04) Assinale a alternativa que contém um sinônimo de FUGAZ:

- a) instantâneo.
- b) constante.
- c) perdurável.
- d) persistente.
- e) duradouro.

05) Assinale a alternativa que contém um antônimo de SOLIDÁRIO:

- a) bondoso.
- b) generoso.
- c) benevolente.
- d) independente.
- e) compreensivo.

06) Em relação aos gêneros Masculino e Feminino dos substantivos, assinale a alternativa INCORRETA:

- a) freguês - freguesa.
- b) patrão - patroa.
- c) aluno - aluna.
- d) doutor - doutora.
- e) ladrão - ladroa.

07) Assinale a alternativa em que o plural das palavras está INCORRETO:

- a) luz - luzes.
- b) pão - pãos.
- c) país - países.
- d) eleição - eleições.
- e) viagem - viagens.

08) Assinale a alternativa em que o X foi empregado CORRETAMENTE:

- a) xalé.
- b) xave.
- c) xumbo.
- d) xeiro.
- e) lixo.

09) Assinale a alternativa em que a acentuação gráfica está INCORRETA:

- a) meditação.
- b) dispôs.
- c) facão.
- d) hábil.
- e) pagão.

10) Assinale a alternativa que contenha uma palavra OXÍTONA:

- a) escola.
- b) sossego.
- c) rápido.
- d) amável.
- e) parabéns.

Matemática

11) Resolvendo a operação $\frac{125+125}{5}$ temos como resultado:

- a) 75
- b) 125
- c) 25
- d) 250
- e) 50

12) Qual é a área de um terreno que mede 14 metros de largura e 27 metros de comprimento?

- a) 378
- b) 41
- c) 192
- d) 400
- e) 520

13) Gustavo resolveu comprar um televisor 32 polegadas para sua residência. Sabendo-se que o valor do televisor era de R\$ 750,00 e havia um desconto de 30%, qual o valor que Gustavo teve de desconto?

- a) 150
- b) 225
- c) 300
- d) 175
- e) 525

14) Resolvendo $\sqrt{121} + 78$ temos como resultado:

- a) 89
- b) 199
- c) 138
- d) 60
- e) 43

15) Em 16 horas existem quantos minutos?

- a) 360
- b) 960
- c) 720
- d) 360
- e) 480

16) Convertendo 4,5 quilômetros em metros tem-se:

- a) 45 metros.
- b) 450 metros.
- c) 4.500 metros.
- d) 45.000 metros.
- e) 450.000 metros.

17) Convertendo 25 quilogramas em gramas tem-se:

- a) 250 gramas
- b) 2.500 gramas
- c) 2.000 gramas
- d) 25.000 gramas
- e) 20.000 gramas

18) Um ônibus possui capacidade para 48 passageiros. Sabendo-se que ele encontra-se com a terça parte de passageiros, quantos acentos restam livres?

- a) 32
- b) 16
- c) 22
- d) 14
- e) 26

19) João comprou um veículo usado pelo valor de R\$ 25.500,00 em 30 prestação iguais fixas, sem juros. Qual o valor de cada prestação?

- a) R\$ 650,00
- b) R\$ 400,00
- c) R\$ 980,00
- d) R\$ 850,00
- e) R\$ 520,00

20) Um pintor utilizou 16 litros de tinta para pintar $40m^2$. Quantos litros de tintas são necessários para pintar $250m^2$, nas mesmas condições?

- a) 100
- b) 80
- c) 160
- d) 250
- e) 40

Espaço para cálculo

Conhecimentos Gerais

21) Qual é a data de aniversário do Município de São Miguel da Boa Vista (SC)?

- a) 09 de fevereiro.
- b) 09 de janeiro.
- c) 09 de dezembro.
- d) 09 de março.
- e) 09 de abril.

22) Qual é o ano de fundação do Município de São Miguel da Boa Vista (SC)?

- a) 1990.
- b) 1989.
- c) 1991.
- d) 1992.
- e) 1993.

23) Quais são as cores predominantes da Bandeira do Município de São Miguel da Boa Vista (SC)?

- a) Verde, amarela e vermelha.
- b) Azul, vermelha e amarela.
- c) Cinza, vermelha e verde.
- d) Preta, amarela e azul.
- e) Amarela, roxa e cinza.

24) Qual dos Municípios abaixo NÃO faz divisa com o Município de São Miguel da Boa Vista (SC)?

- a) Flor do Sertão (SC).
- b) Tigrinhos (SC).
- c) Santa Terezinha do Progresso (SC).
- d) Maravilha (SC).
- e) Saltinho (SC).

25) A colonização do Município de São Miguel da Boa Vista (SC) teve início no ano de:

- a) 1968.
- b) 1954.
- c) 1980.
- d) 1976.
- e) 1930.

Conteúdos Específicos

26) Durante a realização de alguns trabalhos devemos utilizar os Equipamentos de Proteção Individual. São EPI'S que podem ser utilizados pelo Auxiliar de Serviços Gerais, EXCETO:

- a) avental.
- b) máscara.
- c) óculos.
- d) luvas.

e) calçado aberto permeável.

27) Acerca dos princípios básicos de limpeza, leia as afirmações abaixo e assinale a alternativa CORRETA:

- I. Não utilizar anéis, pulseiras e demais adornos durante a realização dos trabalhos.
- II. Preparar previamente o material necessário aos procedimentos de limpeza.
- III. Lavar as mãos antes e após os procedimentos, inclusive quando realizados com a utilização de luvas.

- a) Somente I e II estão corretos.
- b) Somente II e III estão corretos.
- c) Somente I e III estão corretos.
- d) Todos estão corretos.
- e) Nenhum está correto.

28) São condutas de higiene pessoal:

- a) Tomar banho diariamente.
- b) Manter os cabelos limpos.
- c) Manter as unhas aparadas e limpas.
- d) Escovar os dentes após as refeições.
- e) Todos estão corretos.

29) Qual é o produto de ação bactericida que deve ser aplicado na limpeza de vasos sanitários, boxes e pisos?

- a) Água sanitária.
- b) Detergente.
- c) Gasolina.
- d) Querosene.
- e) Limpa vidros.

30) Produto utilizado para hidratação e cuidado das madeiras, realçando sua cor natural por conta de uma ação de pigmentação que realça a beleza da superfície e ainda ajuda a perfumar o ambiente:

- a) Álcool.
- b) Lustra móveis.
- c) Amaciante.
- d) Desinfetante.
- e) Formol.

31) No processo de reciclagem, os materiais mais reciclados são, EXCETO:

- a) vidro.
- b) alumínio.
- c) papel.
- d) plástico.
- e) óleos.

32) Na coleta seletiva qual é a cor da lixeira destinada ao depósito de PAPEL?

- a) Vermelha.
- b) Amarela.
- c) Verde.
- d) Azul.
- e) Marrom.

33) São metais recicláveis, EXCETO:

- a) latas de alumínio.
- b) pilhas.
- c) pregos.
- d) cobre.
- e) tampas.

34) São boas maneiras que deve-se ter no ambiente de trabalho, EXCETO:

- a) Ser assíduo.
- b) Não fazer fofocas.
- c) Respeitar os mais velhos.
- d) Criticar o superior do setor.
- e) Saudar as pessoas quando elas chegam.

35) Qual material é utilizado para fazer uma limpeza a seco?

- a) Balde.
- b) Vassoura.
- c) Rodo.
- d) Pano úmido.
- e) Esfregão.

36) São atribuições do cargo/função de Auxiliar de Serviços Gerais:

- I. Realizar serviços de limpeza nas dependências internas e externas do órgão, jardins, garagens e seus veículos.
- II. Requisitar material necessário aos serviços.
- III. Receber e transmitir mensagens.

- a) Somente I e II estão corretos.
- b) Somente II e III estão corretos.
- c) Somente I e III estão corretos.
- d) Todos estão corretos.
- e) Nenhum está correto.

37) São cuidados que devem ser tomados ao trocar uma lâmpada das instalações da Prefeitura Municipal, EXCETO:

- a) Desligar o interruptor.
- b) Desligar o disjuntor.
- c) Estar com os pés descalços.
- d) Não tocar na parte metálica da lâmpada.
- e) Se a lâmpada acabou de queimar, tomar cuidado para não queimar as mãos.



38) A placa  **significa:**

- a) Declive acentuado.
- b) Obras.
- c) Piso escorregadio.
- d) Pessoas trabalhando.
- e) Choque elétrico.



39) A placa  **significa:**

- a) Produto tóxico.
- b) Produto inflamável.
- c) Produto corrosivo.
- d) Produto oxidante.
- e) Produto radioativo.

40) Após realizar suas atividades diariamente o Auxiliar de Serviços Gerais deve certificar-se de que:

- I. As portas e janelas dos ambientes estão fechados.
- II. As luzes estão apagadas.
- III. Os materiais utilizados na limpeza estão limpos, guardados, organizados e prontos para uso no dia seguinte.

- a) Somente I e II estão corretos.
- b) Somente II e III estão corretos.
- c) Somente I e III estão corretos.
- d) Todos estão corretos.
- e) Nenhum está correto.